



Ersatzteilliste / Spare Parts

TH 1800 Hydro

Heuer / Tedder

FELLA

fella.eu

(D) ERSATZTEILLISTE

WICHTIG BEI BESTELLUNG VON ERSATZTEILEN

Für das zu ersetzende Teil ist anhand der nachfolgenden Ersatzteilliste die genaue Bestell-Nummer und die Bezeichnung festzustellen.

Besonders aber bitten wir um Angabe des auf dem Typenschild eingprägten Maschinen-Typen und der Maschinen-Nummer, um Fehllieferungen von Ersatzteilen zu vermeiden. Die genaue Anschrift sowie Versandart (per Post, Paketdienst, Nachtexpress oder Spedition Ihrer Wahl) ist unbedingt anzugeben.

Die in der Ersatzteilliste mit "EV" gekennzeichneten Ersatzteile unterliegen während des Betriebes natürlichem Verschleiß und sind daher von der Garantie ausgenommen. Vor jedem Einsatz ist die Überprüfung der Funktionsfähigkeit dieser Teile erforderlich. Gegebenenfalls muss der Austausch erfolgen. Für Folgeschäden, die durch nicht rechtzeitiges Auswechseln von Verschleißteilen entstehen, besteht kein Garantianspruch.

(F) CATALOGUE DES PIECES DE RECHANGE

NOTE IMPORTANTE RELATIVE AUX COMMANDES DE PIECES DETACHEES

Déterminez le numéro exact de référence et la désignation de la pièce à échanger, en consultant la liste suivante des pièces de rechange, s.v.p.

Nous vous demandons en particulier, pour éviter les erreurs dans les livraisons en pièces détachées, de bien indiquer le numéro de la série du type de la machine, qui est marqué sur la plaque du constructeur, ainsi que le numéro de la machine. Toujours indiquer l'adresse avec précision, ainsi que le mode d'expédition choisi (par voie postale, par petit paquet, par colis postal, en service express de nuit, ou par un autre mode d'expédition que ceux ci-dessus cités).

Les pièces de rechange marquées "EV" dans la liste des pièces de rechange sont soumises à l'usure par détérioration naturelle pendant le service, et pour cela ne sont pas couvertes par notre garantie. Avant toute utilisation, il faut contrôler le bon fonctionnement de ces pièces. Si nécessaire, il faut les remplacer. Nous ne pouvons pas accepter de garantie pour dommages consécutifs résultant du fait que les pièces d'usure n'ayent pas été remplacées au bon moment.

(GB) SPARE PARTS CATALOGUE

IMPORTANT NOTE CONCERNING ORDERS ON SPARE PARTS

Please use the following spare parts list in order to identify the part to be replaced, and quote its exact part number and description. In particular, you are requested to quote machine type and machine no. indicated marked on the nameplate, in order to prevent supply of wrong parts. Please always mention your complete address as well as kind of transport (post parcel, parcel service, overnight express or forwarding agency according to your choice).

The spare parts marked "EV" in the spare parts list are subject to normal wear and tear during operation, and therefore are not covered by our warranty. Prior to every work these parts must be checked for perfect operation. If necessary, they have to be replaced. We cannot accept any warranty for consequential damage which is due to the fact that wear parts have not replaced in proper time.

(NL) ONDERDELENLIJST

BELANGRIJK VOOR HET BESTELLEN VAN ONDERDELEN

Volgens bijgaande onderdelenlijst is het juiste bestelnummer en de omschrijving van het te vervangen deel vast te stellen.

In het bijzonder vragen wij U, het op het typeplaatje ingestempelde machinetype en machinenummer op te geven, om foutieve leveringen van onderdelen te vermijden. Beslist noodzakelijk is het vermelden van het juiste adres, met postkantoor of NS-station en postcode, alsmede de verzendingswijze (pakje, postpakket, vracht-, jil- of expresgoed).

De onderdelen, die in de onderdelenlijst met een "EV" zijn gemerkt, zijn tijdens het gebruik onderhevig aan normale slijtage en vallen daarom niet onder de garantiebepalingen. De toestand van deze delen dient, telkens vóór het werk begint, te worden gecontroleerd op hun goede werking. Zonodig versleten delen vervangen. Eventuele schade, tengevolge van niet tijdige vervanging van versleten onderdelen, wordt niet door de garantie gedekt.

(I) LISTINO RICAMBI MACCHINE FELLA

NOTE IMPORTANTI PER ORDINI DI RICAMBI

Individuare l'esatto codice ricambi composto da 6 cifre e la denominazione del ricambio da ordinare consultando il seguente listino ricambi.

Per evitare inconvenienti, Vi preghiamo di indicare inoltre la matricola della macchina e l'anno di costruzione. Ogni macchina ha una targhetta, dove sono incisi questi dati. Indispensabile per ogni ordine sono anche il Vs. indirizzo completo e la modalità di trasporto (tramite poste, corriere espresso, notturno oppure una ditta di spedizione ai Vostra scelta).

I ricambi contraddistinti con la lettera "EV" sono ricambi a largo consumo e soggette a naturale usura. Per questi ricambi non è prevista alcuna garanzia. Preghiamo controllare con attenzione la funzionalità dei ricambi a largo consumo prima di iniziare il lavoro. In caso necessario procedere all'immediata sostituzione. La ditta FELLA WERKE GmbH & Co. KG non si assume alcuna responsabilità per danni sorti per la non tempestiva sostituzione di questi ricambi.

(E) LISTA DE PIEZAS DE RECAMBIO

IMPORTANTE PARA PEDIR PIEZAS DE RECAMBIO

Averiguar nº ref. y denominación exacta de la pieza a recambiar usando la lista de recambio siguiente.

Les rogamos especialmente indicarnos tipo y número de la máquina, estampados en la placa indicador para evitar el suministro de piezas de recambio incorrectas. Siempre mencionar la dirección exacta y el modo de envío (correo, servicio de paquetes, reparto urgente o agencia de expedición según su deseo).

Las piezas marcadas por "EV" en la lista de recambio son piezas de desgaste y por eso no forman parte de nuestra garantía. Antes de cada empleo de la máquina hay que revisar la función de estas piezas. En caso de necesidad hay que reemplazarlas. Daños que resultan del recambio retrasado de estas piezas no forman parte de nuestra garantía.

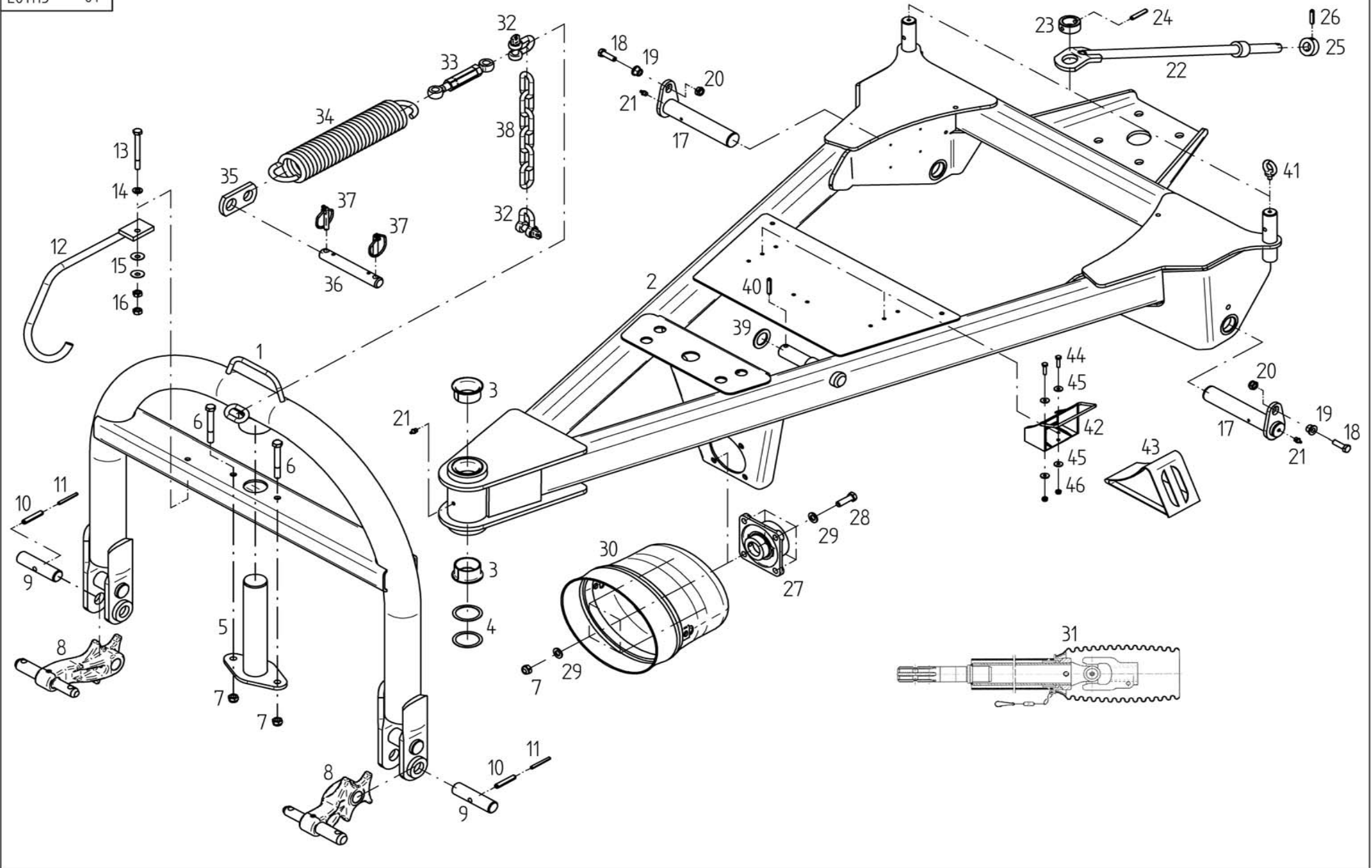

E01113		Deichsel		Drawbar	
	ET =	Ersatzteil	Spare part		
	EV =	Verschleißteil	Wear part		
	S =	Sicherheitsrelevant	Security relevant		
TH 1800 Hydro					
POS	Nr. / No.	Status	Benennung	Description	ET-Tech-Daten
1	153529	ET	Unterlenkeranhängung	Mounting to lower links	
2	152913	ET	Deichsel	Drawbar	
3	161098	ET	Bundbuchse	Flange sleeve	
4	127807	ET	Passscheibe	Adjusting washer	DIN 988 50x62x1
5	152620	ET	Bolzen	Pin	
6	116536	ET	6kt-Schraube	Hexagonal bolt	DIN 931 M12x 90- 8.8 A3C
7	108589	ET	6kt-Mutter	Nut	DIN 985 M12- 8 A3C
8	164301	ET	Unterlenkerhebel	Lower link lever	
9	122807	ET	Bolzen	Pin	
10	127252	ET	Spannstift	Tensioning pin	ISO 8752 10x55-A-St DAC
11	127253	ET	Spannstift	Tensioning pin	ISO 8752 6x55-A-St DAC
12	131445	ET	Gelenkwellenhalter	P.T.O. Shaft holder	
13	116459	ET	6kt-Schraube	Hexagonal bolt	DIN 931 M10x100- 8.8 A3C
14	115973	ET	Scheibe	Washer	DIN 125 - 10.5 A3C
15	124445	ET	Tellerfeder	Disc spring	28x10.2x 1
16	116685	ET	6kt-Mutter	Nut	DIN 934 M10- 8 A3C
17	152845	ET	Bolzen	Pin	
18	127736	ET	6kt-Schraube	Hexagonal bolt	DIN 933 M10x 35- 8.8 A3C V
19	162245	ET	Bundbuchse	Flange sleeve	
20	108441	ET	6kt-Mutter	Nut	DIN 985 M10- 8 A3C
21	126821	ET	Kegelschmiernippel	Conical grease nipple	DIN 71412 A M8X1
22	152811	ET	Anschlagstange	Guiding rod	
23	154015	ET	Stellring	Adjusting ring	
24	126880	ET	Spannstift	Tensioning pin	ISO 8752 8x45-A-St DAC
25	130256	ET	Stellring	Adjusting ring	
26	107464	ET	Spannstift	Tensioning pin	ISO 8752 8x36-A-St DAC
27	163797	ET	Lager-Gehäuseeinheit	Bearing assembly	
28	116630	ET	6kt-Schraube	Hexagonal bolt	DIN 933 M12x 40- 8.8 A3C
29	105186	ET	Scheibe	Washer	DIN 125 - 13 A3C
30	152992	ET	Schutztopf	Guard	
31	153248	ET	Zwischenwelle	Intermediate shaft	
32	164676	ET	Schäkel	Shackle	
33	130391	ET	Spannschloß	Turn buckle	
34	121980	ET	Zugfeder	Pulling spring	
35	152967	ET	Kettenlasche	Tongue	
36	140016	ET	Oberlenkerbolzen	Bolt of upper link assembly	Category 2
37	108671	ET	Klappstecker	Folding plug	DIN 11023 10x45 ZN3
38	128429	ET	Kette	Chain	DIN 762-3 10x50 tZn 6 GI
39	151822	ET	Scheibe	Washer	
40	107465	ET	Spannstift	Tensioning pin	ISO 8752 8x40-A-St DAC
41	128051	ET	Ringschraube	Hexagonal bolt	DIN 580 M 8
42	127850	ET	Halter	Support	
43	127849	ET	Unterlegkeil	Chock	
44	116609	ET	6kt-Schraube	Hexagonal bolt	DIN 933 M 6x 25- 8.8 A3C
45	124512	ET	Scheibe	Washer	DIN 9021 - 6.4 A3C
46	106903	ET	6kt-Mutter	Nut	DIN 985 M 6- 8 A3C

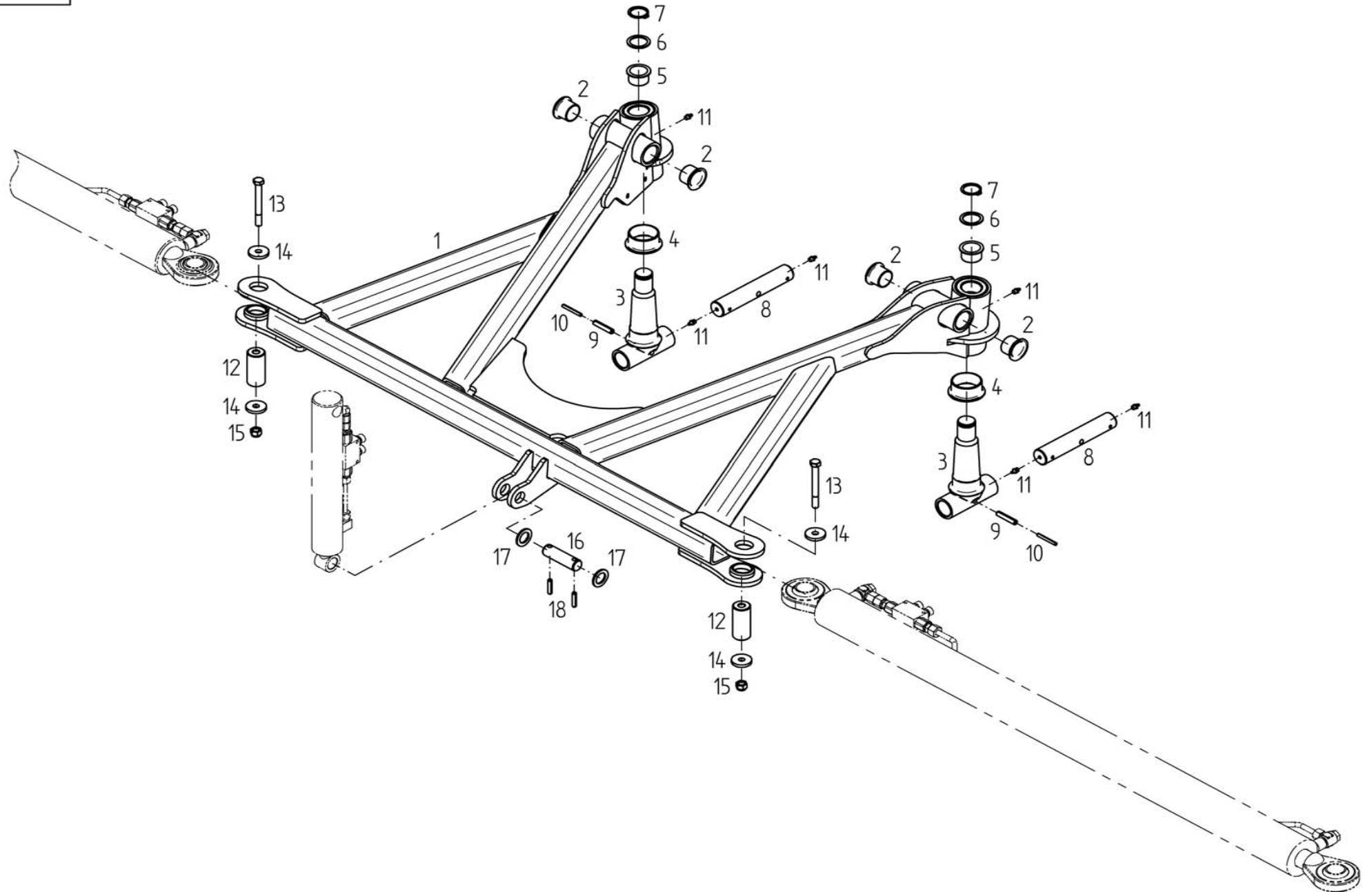

E01114	Hauptrahmen	Main frame
	ET = Ersatzteil	Spare part
	EV = Verschleißteil	Wear part
	S = Sicherheitsrelevant	Security relevant
TH 1800 Hydro		

POS	Nr. / No.	Status	Benennung	Description	ET-Tech-Daten
1	152979	ET	Hauptrahmen	Main frame	
2	164855	ET	Bundbuchse	Flange sleeve	
3	152915	ET	Scharnierachse	Hinge axle	
4	151231	ET	Bundbuchse	Flange sleeve	
5	151241	ET	Bundbuchse	Flange sleeve	
6	126242	ET	Stützscheibe	Supporting plate	DIN 988 S 35x45x2.5
7	118602	ET	Sicherungsring	Snap ring	DIN 471 35x2.5
8	152914	ET	Bolzen	Pin	
9	107475	ET	Spannstift	Tensioning pin	ISO 8752 10x50-A-St DAC
10	107454	ET	Spannstift	Tensioning pin	ISO 8752 6x50-A-St DAC
11	126821	ET	Kegelschmiernippel	Conical grease nipple	DIN 71412 A M8X1
12	152807	ET	Bolzen	Pin	
13	127780	ET	6kt-Schraube	Hexagonal bolt	DIN 931 M12x110-10.9 DAC
14	164333	ET	Scheibe	Washer	
15	127564	ET	6kt-Mutter	Nut	DIN 982 M12-10 A3C
16	152852	ET	Bolzen	Pin	
17	140171	ET	Scheibe	Washer	
18	107464	ET	Spannstift	Tensioning pin	ISO 8752 8x36-A-St DAC

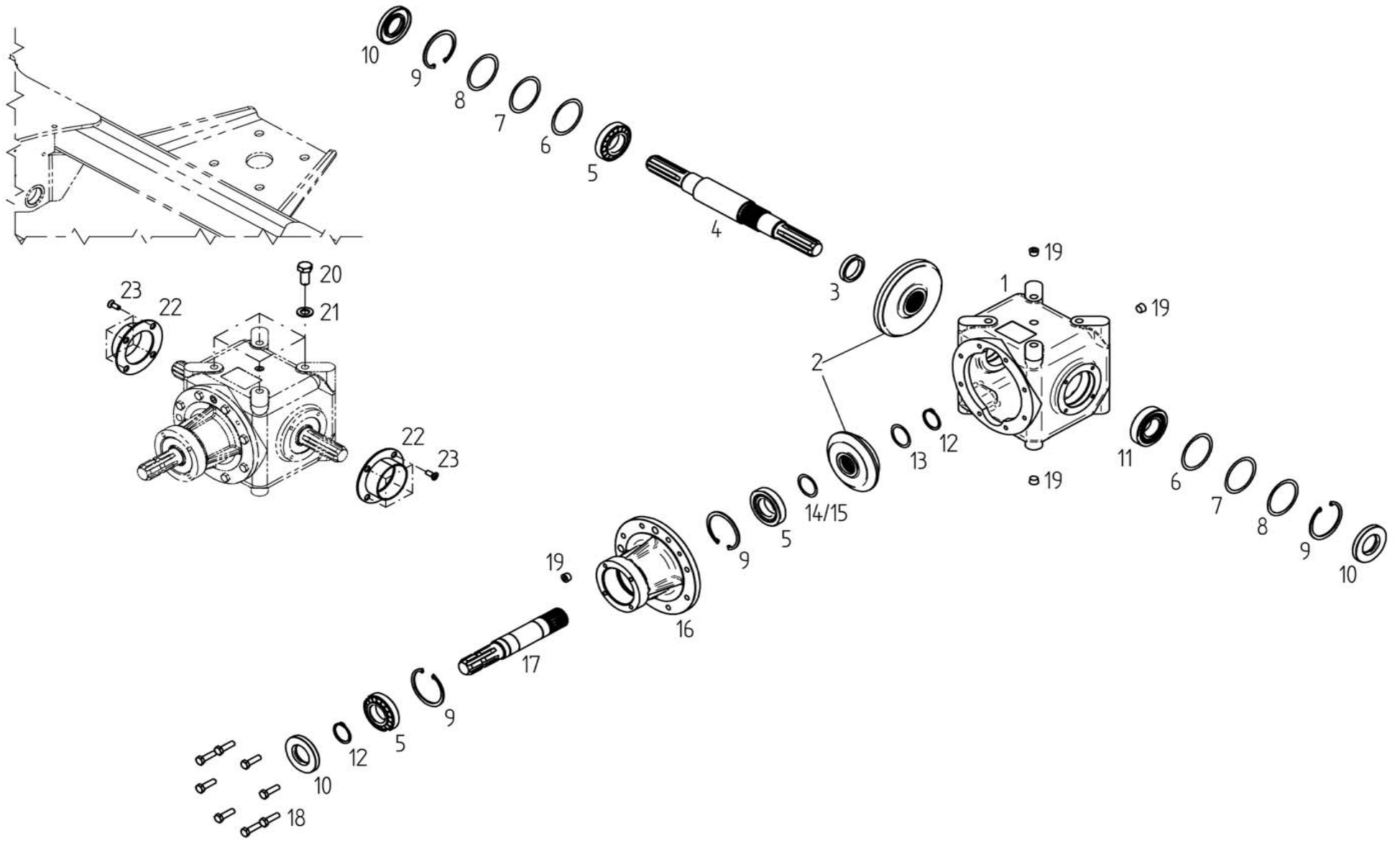

E01116	Winkelgetriebe	Gearbox
	ET = Ersatzteil	Spare part
	EV = Verschleißteil	Wear part
	S = Sicherheitsrelevant	Security relevant
TH 1800 Hydro		

POS	Nr. / No.	Status	Benennung	Description	ET-Tech-Daten
1	152746	ET	Getriebe	Gearbox	
2	152960	ET	Kegelradsatz	Set evel wheel	
3	152962	ET	Distanzring	Distance ring	
4	135238	ET	Welle	Shaft	
5	128107	ET	Kegelrollenlager	Tapped roller bearing	DIN 720 30208
6	128624	ET	Passscheibe	Adjusting washer	DIN 988 68x80x0.1
7	128625	ET	Passscheibe	Adjusting washer	DIN 988 68x80x0.3
8	128626	ET	Passscheibe	Adjusting washer	DIN 988 68x80x0.5
9	107386	ET	Sicherungsring	Snap ring	DIN 472 80x2.5
10	127268	ET	Wellendichtring	Seal	DIN 3760 AS 40x80x10-NB
11	128440	ET	Kegelrollenlager	Tapped roller bearing	DIN 720 32208
12	127789	ET	Sicherungsring	Snap ring	DIN 471 40x1.75 A3C
13	127771	ET	Passscheibe	Adjusting washer	DIN 988 40x50x0.3
14	126319	ET	Passscheibe	Adjusting washer	DIN 988 40x50x0.1
15	121108	ET	Passscheibe	Adjusting washer	DIN 988 40x50x1
16	135239	ET	Deckel	Cover	
17	152961	ET	Welle	Shaft	
18	116623	ET	6kt-Schraube	Hexagonal bolt	DIN 933 M10x 35- 8.8 A3C
19	128112	ET	Verschlussschraube	Plug screw	DIN 906 3/8"
20	127468	ET	6kt-Schraube	Hexagonal bolt	DIN 933 M16x 35-10.9 DAC V
21	115979	ET	Scheibe	Washer	DIN 125 - 17 A3C
22	134924	ET	Adapterring	Adaptor ring	
23	134405	ET	Senkschraube	Countersunk screw	M8 X 22-10.9

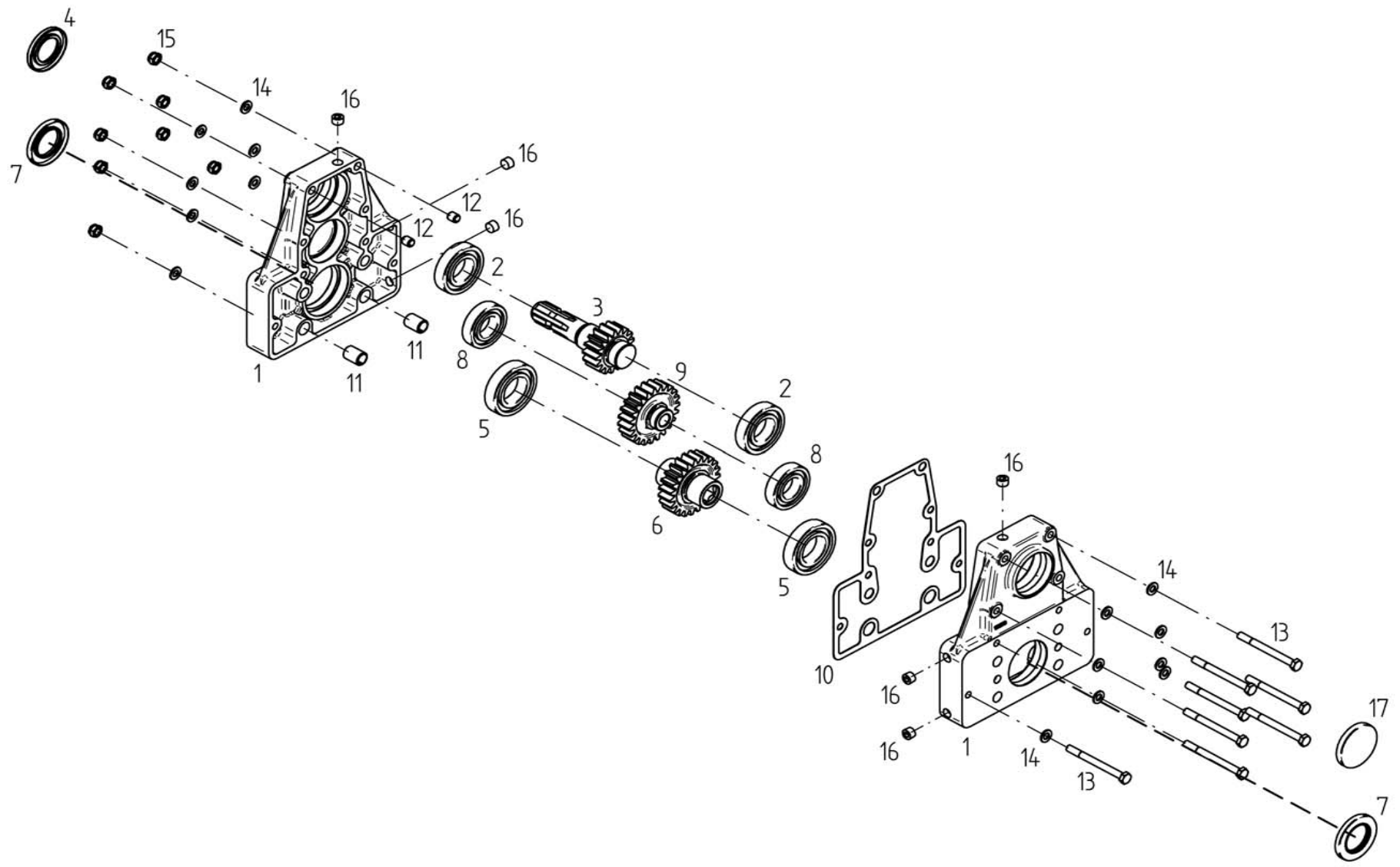

E01117	Zwischengetriebe	Intermediate Gearbox
	ET = Ersatzteil	Spare part
	EV = Verschleißteil	Wear part
	S = Sicherheitsrelevant	Security relevant
TH 1800 Hydro		

POS	Nr. / No.	Status	Benennung	Description	ET-Tech-Daten
1	153540	ET	Gehäusehälfte	Housing subass'y., half	
2	127770	ET	Rillenkugellager	Grooved ball bearing	DIN 625 6208 2RS
3	152763	ET	Ritzelwelle	Pinion shaft	
4	127975	ET	Wellendichtring	Seal	DIN 3760 AS 40x72x 7
5	126747	ET	Rillenkugellager	Grooved ball bearing	DIN 625 6209 C3
6	152761	ET	Stirnrad	Spur wheel	
7	128489	ET	Wellendichtring	Seal	DIN 3760 AS 45x75x 8-NB
8	109525	ET	Rillenkugellager	Grooved ball bearing	DIN 625 6207
9	153538	ET	Zahnrad	Gear wheel	
10	153539	ET	Dichtung	Seal	
11	128681	ET	Spannstift	Tensioning pin	DIN 7346 21x 28 DAC
12	128393	ET	Spannstift	Tensioning pin	DIN 7346 13x 14-A-St DAC
13	128041	ET	6kt-Schraube	Hexagonal bolt	DIN 931 M10x110- 8.8 A3C
14	115973	ET	Scheibe	Washer	DIN 125 - 10.5 A3C
15	108441	ET	6kt-Mutter	Nut	DIN 985 M10- 8 A3C
16	128092	ET	Verschlussschraube	Plug screw	DIN 906 M16x1.5 A3C
17	128101	ET	Verschlusskappe	Sealing cover	

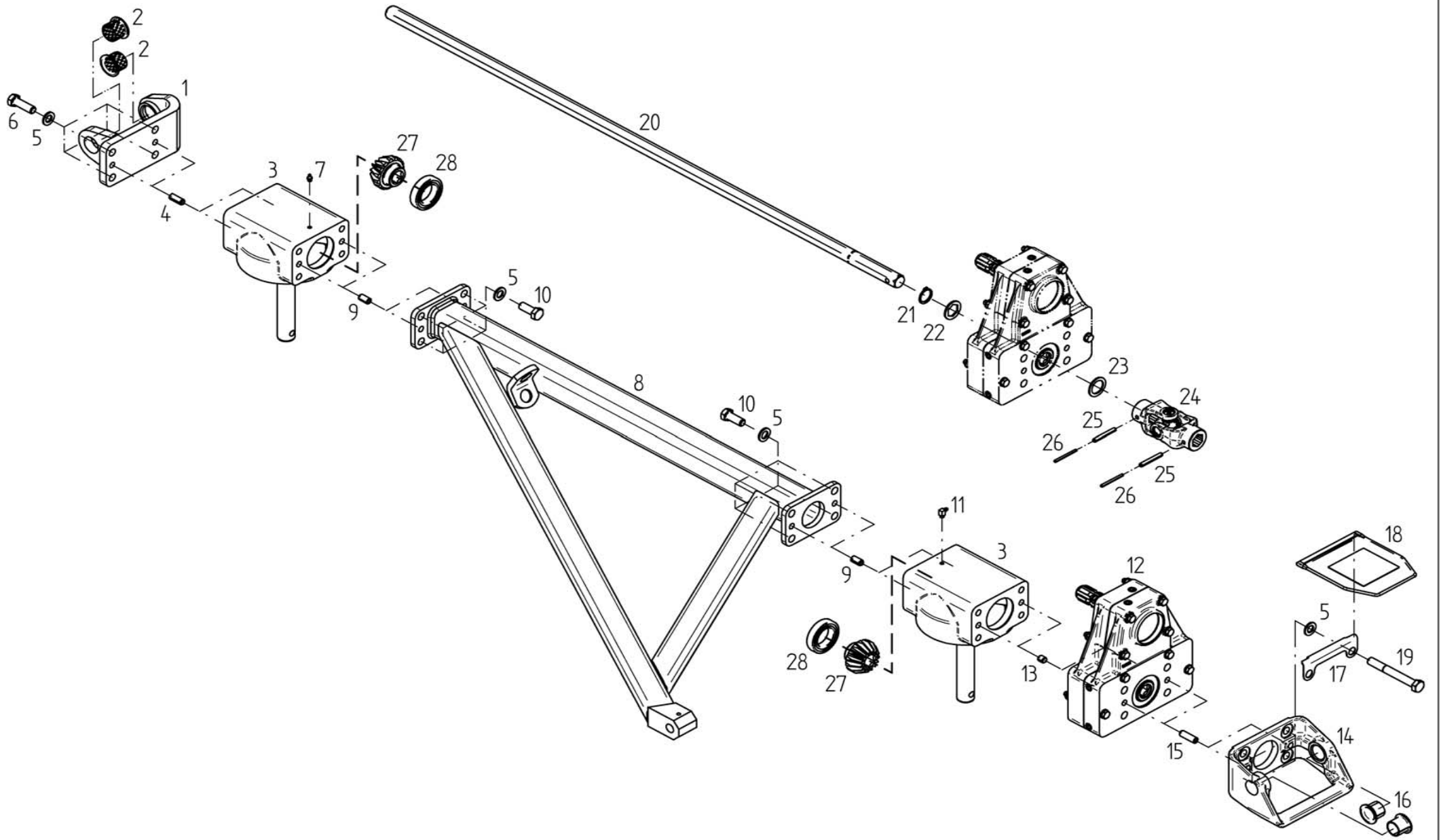

E01118	Rahmen innen	Frame, inside
	ET = Ersatzteil	Spare part
	EV = Verschleißteil	Wear part
	S = Sicherheitsrelevant	Security relevant
TH 1800 Hydro		

POS	Nr. / No.	Status	Benennung	Description	ET-Tech-Daten
1	152894	ET	Scharnierhälfte	Hinge half	
2	150530	ET	Bundbuchse	Flange sleeve	
3	489353	ET	Kreiselkopf	Rotor head	
4	126773	ET	Spannstift	Tensioning pin	ISO 8752 13x32-A-St DAC
5	115979	ET	Scheibe	Washer	DIN 125 - 17 A3C
6	127274	ET	6kt-Schraube	Hexagonal bolt	DIN 933 M16x 50- 8.8 A3C V
7	108292	ET	Kegelschmiernippel	Conical grease nipple	DIN 71412 A S8X1
8	152885	ET	Rahmenrohr	Frame pipe	
9	128063	ET	Spannstift	Tensioning pin	ISO 8752 13x24-A-St DAC
10	126377	ET	6kt-Schraube	Hexagonal bolt	DIN 933 M16x 40- 8.8 A3C V
11	116749	ET	Kegelschmiernippel	Conical grease nipple	DIN 71412 C S8X1
12	153541	ET	Zwischengetriebe	Intermediate Gearbox	
13	128393	ET	Spannstift	Tensioning pin	DIN 7346 13x 14-A-St DAC
14	150423	ET	Scharnierhälfte	Hinge half	
15	127291	ET	Spannstift	Tensioning pin	ISO 8752 13x40-A-St DAC
16	122913	ET	Bundbuchse	Flange sleeve	
17	152972	ET	Scharnierblech	Hinge plate	
18	152063	ET	Scharnierabdeckung	Cover plate for hinge	
19	107640	ET	6kt-Schraube	Hexagonal bolt	DIN 931 M16x130- 8.8 A3C
20	152859	ET	Sechskantwelle	Hexagonal shaft	
21	124504	ET	Sicherungsring	Snap ring	DIN 471 30x2 DAC
22	152860	ET	Stützscheibe	Supporting plate	
23	128714	ET	Stützscheibe	Supporting plate	DIN 988 S 32x45x2.5
24	489466	ET	Kreuzgelenk	Universal joint	
25	107469	ET	Spannstift	Tensioning pin	ISO 8752 8x60-A-St DAC
26	107444	ET	Spannstift	Tensioning pin	ISO 8752 5x60-A-St DAC
27	122753	ET	Kegelrad	Bevel wheel	
28	108601	ET	Rillenkugellager	Grooved ball bearing	DIN 625 6009 2RS

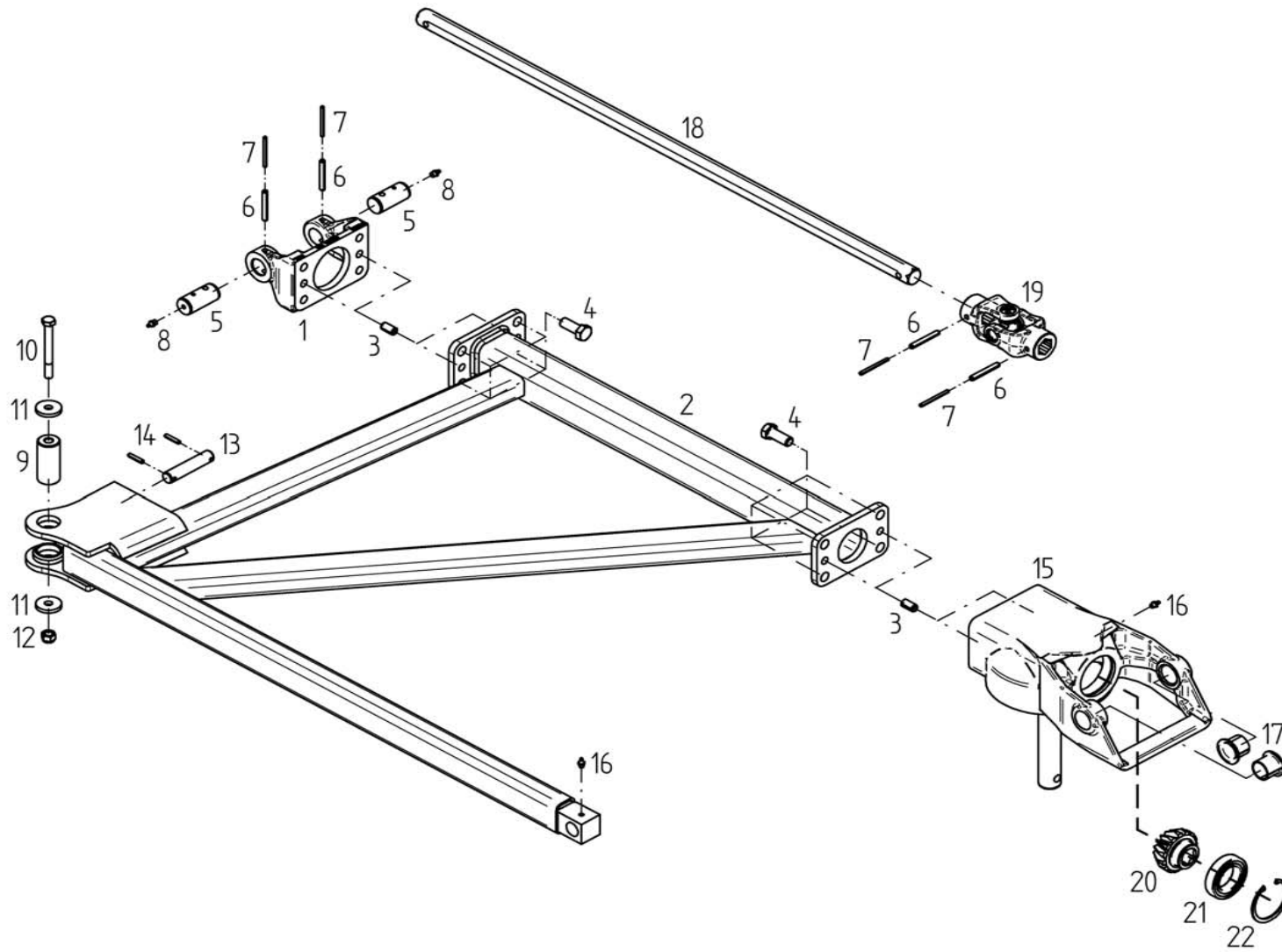

E01120	Rahmen Mitte in.	Centre frame, inside
	ET = Ersatzteil	Spare part
	EV = Verschleißteil	Wear part
	S = Sicherheitsrelevant	Security relevant
TH 1800 Hydro		

POS	Nr. / No.	Status	Benennung	Description	ET-Tech-Daten
1	151109	ET	Scharnierhälfte	Hinge half	
2	152890	ET	Rahmenrohr	Frame pipe	
3	128063	ET	Spannstift	Tensioning pin	ISO 8752 13x24-A-St DAC
4	126377	ET	6kt-Schraube	Hexagonal bolt	DIN 933 M16x 40- 8.8 A3C V
5	150839	ET	Scharnierachse	Hinge axle	
6	107469	ET	Spannstift	Tensioning pin	ISO 8752 8x60-A-St DAC
7	107444	ET	Spannstift	Tensioning pin	ISO 8752 5x60-A-St DAC
8	126821	ET	Kegelschmiernippel	Conical grease nipple	DIN 71412 A M8X1
9	152807	ET	Bolzen	Pin	
10	127780	ET	6kt-Schraube	Hexagonal bolt	DIN 931 M12x110-10.9 DAC
11	164333	ET	Scheibe	Washer	
12	127564	ET	6kt-Mutter	Nut	DIN 982 M12-10 A3C
13	152916	ET	Bolzen	Pin	
14	107449	ET	Spannstift	Tensioning pin	ISO 8752 6x30-A-St DAC
15	489422	ET	Scharnierkopf	Case	
16	108292	ET	Kegelschmiernippel	Conical grease nipple	DIN 71412 A S8X1
17	122913	ET	Bundbuchse	Flange sleeve	
18	152858	ET	Sechskantwelle	Hexagonal shaft	
19	489466	ET	Kreuzgelenk	Universal joint	
20	122753	ET	Kegelrad	Bevel wheel	
21	108601	ET	Rillenkugellager	Grooved ball bearing	DIN 625 6009 2RS
22	108420	ET	Sicherungsring	Snap ring	DIN 472 75x2.5

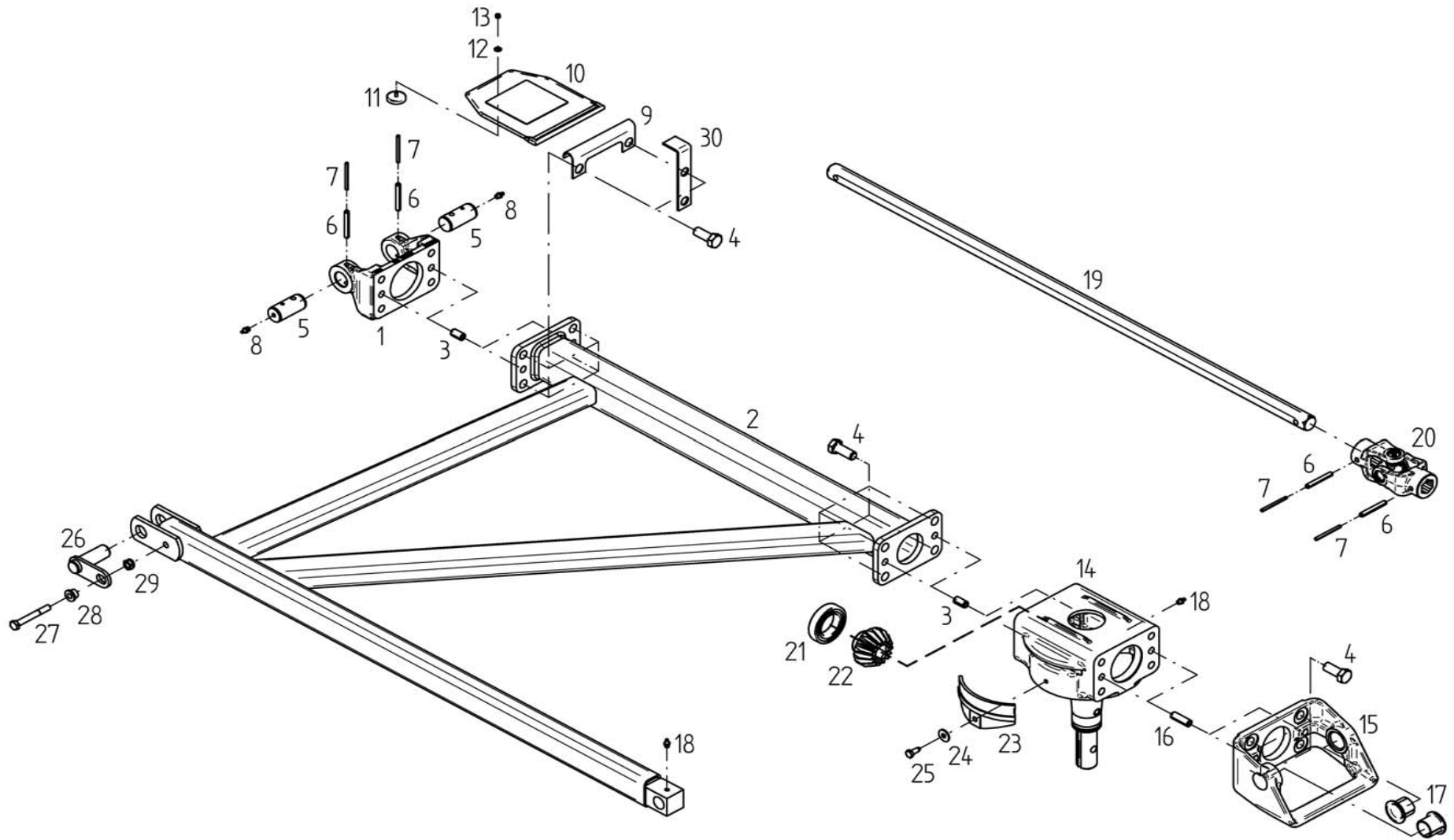

E01121	Rahmen Mitte	Centre frame
	ET = Ersatzteil	Spare part
	EV = Verschleißteil	Wear part
	S = Sicherheitsrelevant	Security relevant
TH 1800 Hydro		

POS	Nr. / No.	Status	Benennung	Description	ET-Tech-Daten
1	151109	ET	Scharnierhälfte	Hinge half	
2	152801	ET	Rahmenrohr	Frame pipe	
3	128063	ET	Spannstift	Tensioning pin	ISO 8752 13x24-A-St DAC
4	126377	ET	6kt-Schraube	Hexagonal bolt	DIN 933 M16x 40- 8.8 A3C V
5	150839	ET	Scharnierachse	Hinge axle	
6	107469	ET	Spannstift	Tensioning pin	ISO 8752 8x60-A-St DAC
7	107444	ET	Spannstift	Tensioning pin	ISO 8752 5x60-A-St DAC
8	126821	ET	Kegelschmiernippel	Conical grease nipple	DIN 71412 A M8X1
9	150093	ET	Scharnierblech	Hinge plate	
10	152063	ET	Scharnierabdeckung	Cover plate for hinge	
11	128772	ET	Magnet	Magnet	
12	128773	ET	Scheibe	Washer	DIN 9021 - 4.3 A3C
13	127993	ET	6kt-Mutter	Nut	DIN 985 M 4- 8 A3C
14	489823	ET	Kreiselkopf	Rotor head	
15	150423	ET	Scharnierhälfte	Hinge half	
16	127291	ET	Spannstift	Tensioning pin	ISO 8752 13x40-A-St DAC
17	122913	ET	Bundbuchse	Flange sleeve	
18	108292	ET	Kegelschmiernippel	Conical grease nipple	DIN 71412 A S8X1
19	152857	ET	Sechskantwelle	Hexagonal shaft	
20	489466	ET	Kreuzgelenk	Universal joint	
21	108601	ET	Rillenkugellager	Grooved ball bearing	DIN 625 6009 2RS
22	122753	ET	Kegelrad	Bevel wheel	
23	123018	ET	Bürstenleiste	Brush strip	
24	105421	ET	Scheibe	Washer	DIN 9021 - 8.4 A3C
25	118714	ET	Schneidschraube	Tapping screw	DIN 7513 AM 8x20 A3C
26	152851	ET	Bolzen	Pin	
27	107596	ET	6kt-Schraube	Hexagonal bolt	DIN 931 M10x 80- 8.8 A3C
28	162245	ET	Bundbuchse	Flange sleeve	
29	108441	ET	6kt-Mutter	Nut	DIN 985 M10- 8 A3C
30	150913	ET	Anschlagwinkel	Buffer angle	

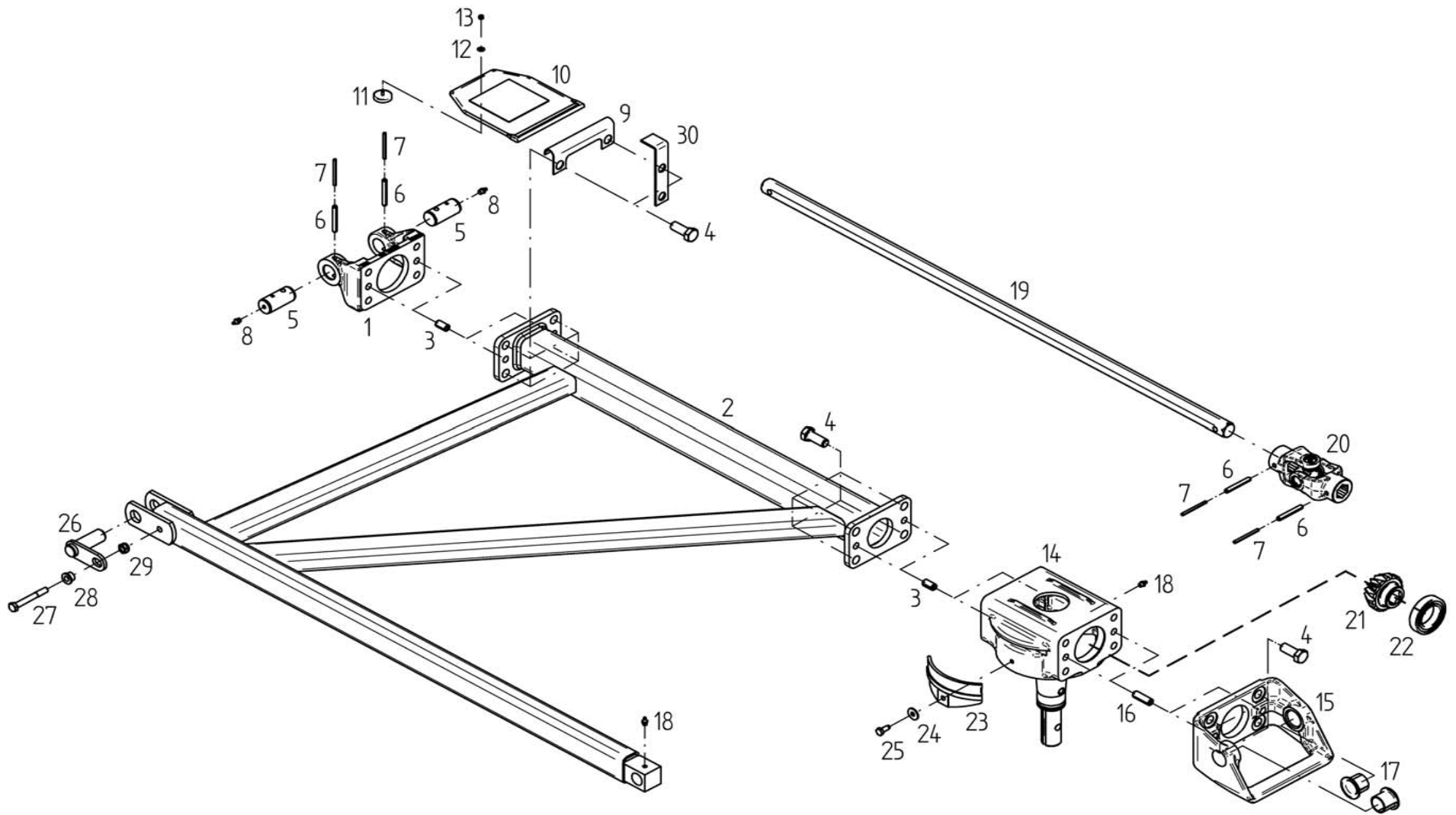

E01122	Rahmen Mitte aus	Centre frame, outside
	ET = Ersatzteil	Spare part
	EV = Verschleißteil	Wear part
	S = Sicherheitsrelevant	Security relevant
TH 1800 Hydro		

POS	Nr. / No.	Status	Benennung	Description	ET-Tech-Daten
1	151109	ET	Scharnierhälfte	Hinge half	
2	152801	ET	Rahmenrohr	Frame pipe	
3	128063	ET	Spannstift	Tensioning pin	ISO 8752 13x24-A-St DAC
4	126377	ET	6kt-Schraube	Hexagonal bolt	DIN 933 M16x 40- 8.8 A3C V
5	150839	ET	Scharnierachse	Hinge axle	
6	107469	ET	Spannstift	Tensioning pin	ISO 8752 8x60-A-St DAC
7	107444	ET	Spannstift	Tensioning pin	ISO 8752 5x60-A-St DAC
8	126821	ET	Kegelschmiernippel	Conical grease nipple	DIN 71412 A M8X1
9	150093	ET	Scharnierblech	Hinge plate	
10	152063	ET	Scharnierabdeckung	Cover plate for hinge	
11	128772	ET	Magnet	Magnet	
12	128773	ET	Scheibe	Washer	DIN 9021 - 4.3 A3C
13	127993	ET	6kt-Mutter	Nut	DIN 985 M 4- 8 A3C
14	489823	ET	Kreiselkopf	Rotor head	
15	150423	ET	Scharnierhälfte	Hinge half	
16	127291	ET	Spannstift	Tensioning pin	ISO 8752 13x40-A-St DAC
17	122913	ET	Bundbuchse	Flange sleeve	
18	108292	ET	Kegelschmiernippel	Conical grease nipple	DIN 71412 A S8X1
19	152857	ET	Sechskantwelle	Hexagonal shaft	
20	489466	ET	Kreuzgelenk	Universal joint	
21	122753	ET	Kegelrad	Bevel wheel	
22	108601	ET	Rillenkugellager	Grooved ball bearing	DIN 625 6009 2RS
23	123018	ET	Bürstenleiste	Brush strip	
24	105421	ET	Scheibe	Washer	DIN 9021 - 8.4 A3C
25	118714	ET	Schneidschraube	Tapping screw	DIN 7513 AM 8x20 A3C
26	152851	ET	Bolzen	Pin	
27	107596	ET	6kt-Schraube	Hexagonal bolt	DIN 931 M10x 80- 8.8 A3C
28	162245	ET	Bundbuchse	Flange sleeve	
29	108441	ET	6kt-Mutter	Nut	DIN 985 M10- 8 A3C
30	150913	ET	Anschlagwinkel	Buffer angle	

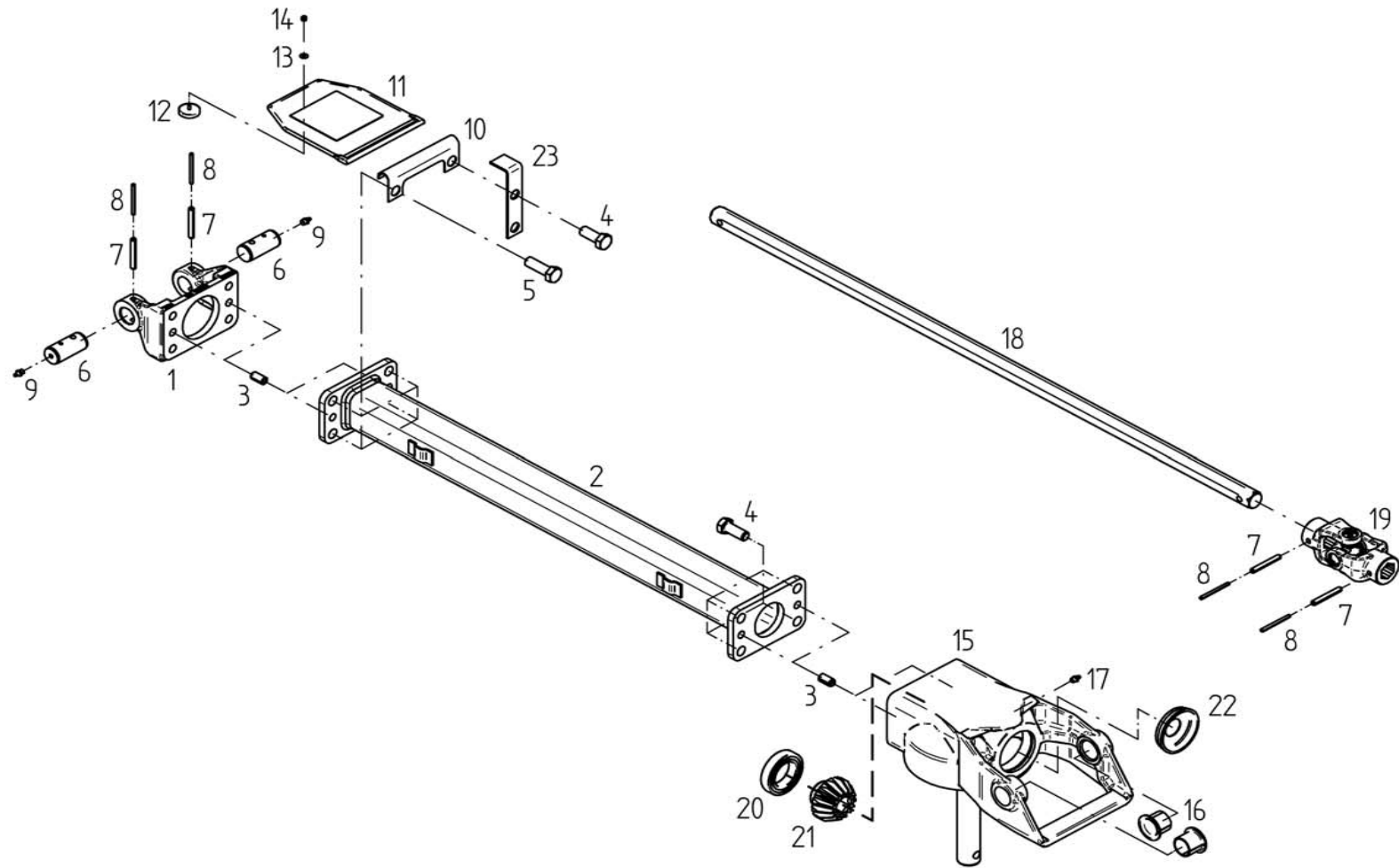

E01124	Rahmen	Frame
	ET = Ersatzteil	Spare part
	EV = Verschleißteil	Wear part
	S = Sicherheitsrelevant	Security relevant
TH 1800 Hydro		

POS	Nr. / No.	Status	Benennung	Description	ET-Tech-Daten
1	151109	ET	Scharnierhälfte	Hinge half	
2	151736	ET	Rahmenrohr	Frame pipe	
3	128063	ET	Spannstift	Tensioning pin	ISO 8752 13x24-A-St DAC
4	126377	ET	6kt-Schraube	Hexagonal bolt	DIN 933 M16x 40- 8.8 A3C V
5	127274	ET	6kt-Schraube	Hexagonal bolt	DIN 933 M16x 50- 8.8 A3C V
6	150839	ET	Scharnierachse	Hinge axle	
7	107469	ET	Spannstift	Tensioning pin	ISO 8752 8x60-A-St DAC
8	107444	ET	Spannstift	Tensioning pin	ISO 8752 5x60-A-St DAC
9	126821	ET	Kegelschmiernippel	Conical grease nipple	DIN 71412 A M8X1
10	150093	ET	Scharnierblech	Hinge plate	
11	152063	ET	Scharnierabdeckung	Cover plate for hinge	
12	128772	ET	Magnet	Magnet	
13	128773	ET	Scheibe	Washer	DIN 9021 - 4.3 A3C
14	127993	ET	6kt-Mutter	Nut	DIN 985 M 4- 8 A3C
15	489422	ET	Scharnierkopf	Case	
16	122913	ET	Bundbuchse	Flange sleeve	
17	108292	ET	Kegelschmiernippel	Conical grease nipple	DIN 71412 A S8X1
18	152149	ET	Sechskantwelle	Hexagonal shaft	
19	489466	ET	Kreuzgelenk	Universal joint	
20	108601	ET	Rillenkugellager	Grooved ball bearing	DIN 625 6009 2RS
21	122753	ET	Kegelrad	Bevel wheel	
22	123261	ET	Deckel	Cover	
23	150913	ET	Anschlagwinkel	Buffer angle	

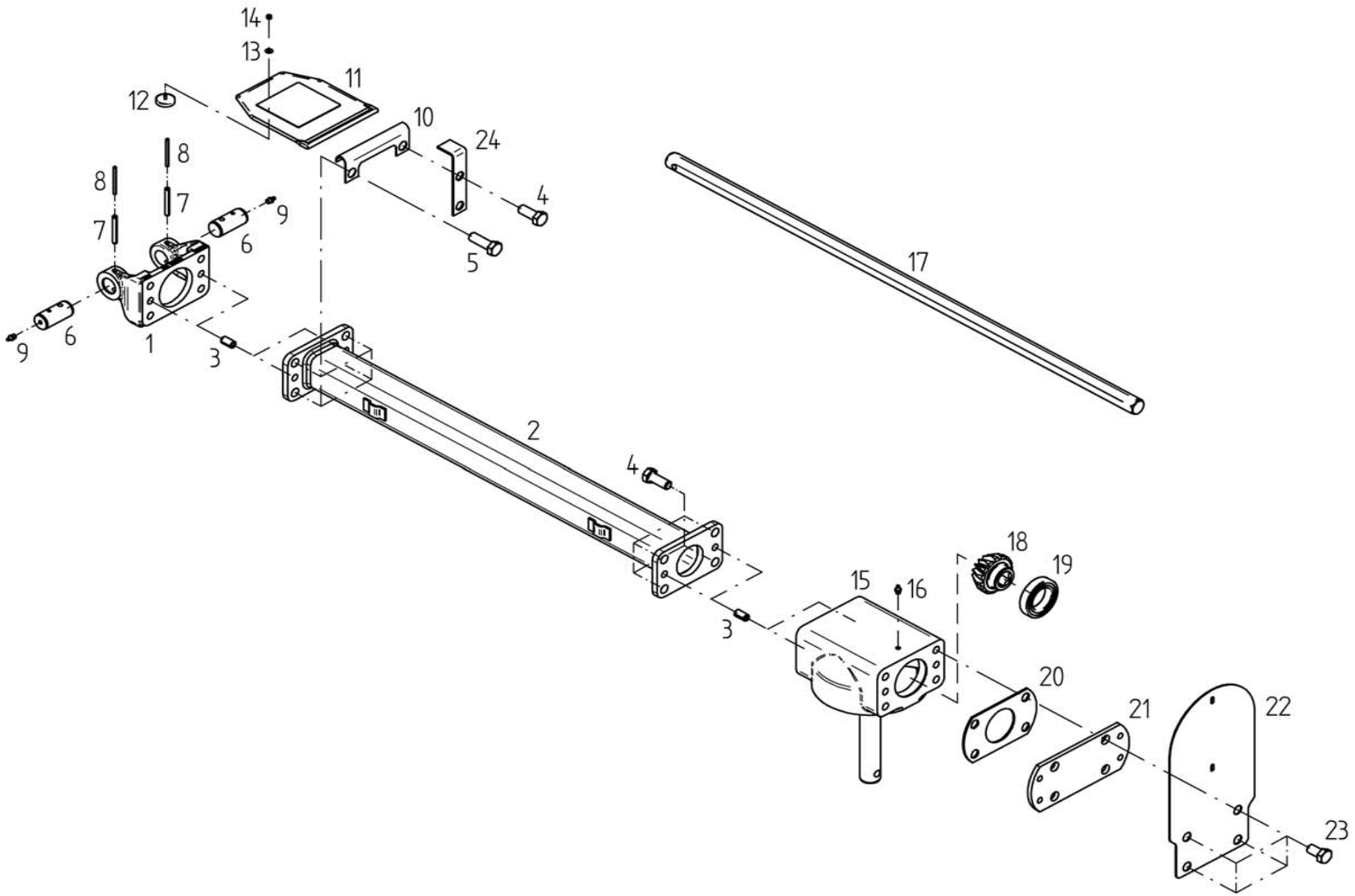

E01126	Rahmen aussen	Outer frame
	ET = Ersatzteil	Spare part
	EV = Verschleißteil	Wear part
	S = Sicherheitsrelevant	Security relevant
TH 1800 Hydro		

POS	Nr. / No.	Status	Benennung	Description	ET-Tech-Daten
1	151109	ET	Scharnierhälfte	Hinge half	
2	151736	ET	Rahmenrohr	Frame pipe	
3	128063	ET	Spannstift	Tensioning pin	ISO 8752 13x24-A-St DAC
4	126377	ET	6kt-Schraube	Hexagonal bolt	DIN 933 M16x 40- 8.8 A3C V
5	127274	ET	6kt-Schraube	Hexagonal bolt	DIN 933 M16x 50- 8.8 A3C V
6	150839	ET	Scharnierachse	Hinge axle	
7	107469	ET	Spannstift	Tensioning pin	ISO 8752 8x60-A-St DAC
8	107444	ET	Spannstift	Tensioning pin	ISO 8752 5x60-A-St DAC
9	126821	ET	Kegelschmiernippel	Conical grease nipple	DIN 71412 A M8X1
10	150093	ET	Scharnierblech	Hinge plate	
11	152063	ET	Scharnierabdeckung	Cover plate for hinge	
12	128772	ET	Magnet	Magnet	
13	128773	ET	Scheibe	Washer	DIN 9021 - 4.3 A3C
14	127993	ET	6kt-Mutter	Nut	DIN 985 M 4- 8 A3C
15	489353	ET	Kreiselkopf	Rotor head	
16	108292	ET	Kegelschmiernippel	Conical grease nipple	DIN 71412 A S8X1
17	152151	ET	Sechskantwelle	Hexagonal shaft	
18	122753	ET	Kegelrad	Bevel wheel	
19	108601	ET	Rillenkugellager	Grooved ball bearing	DIN 625 6009 2RS
20	150626	ET	Zwischenplatte	Support plate	
21	150856	ET	Platte	Plate	
22	152955	ET	Halteblech	Support plate	
23	124451	ET	6kt-Schraube	Hexagonal bolt	DIN 933 M16x 30- 8.8 A3C
24	150913	ET	Anschlagwinkel	Buffer angle	

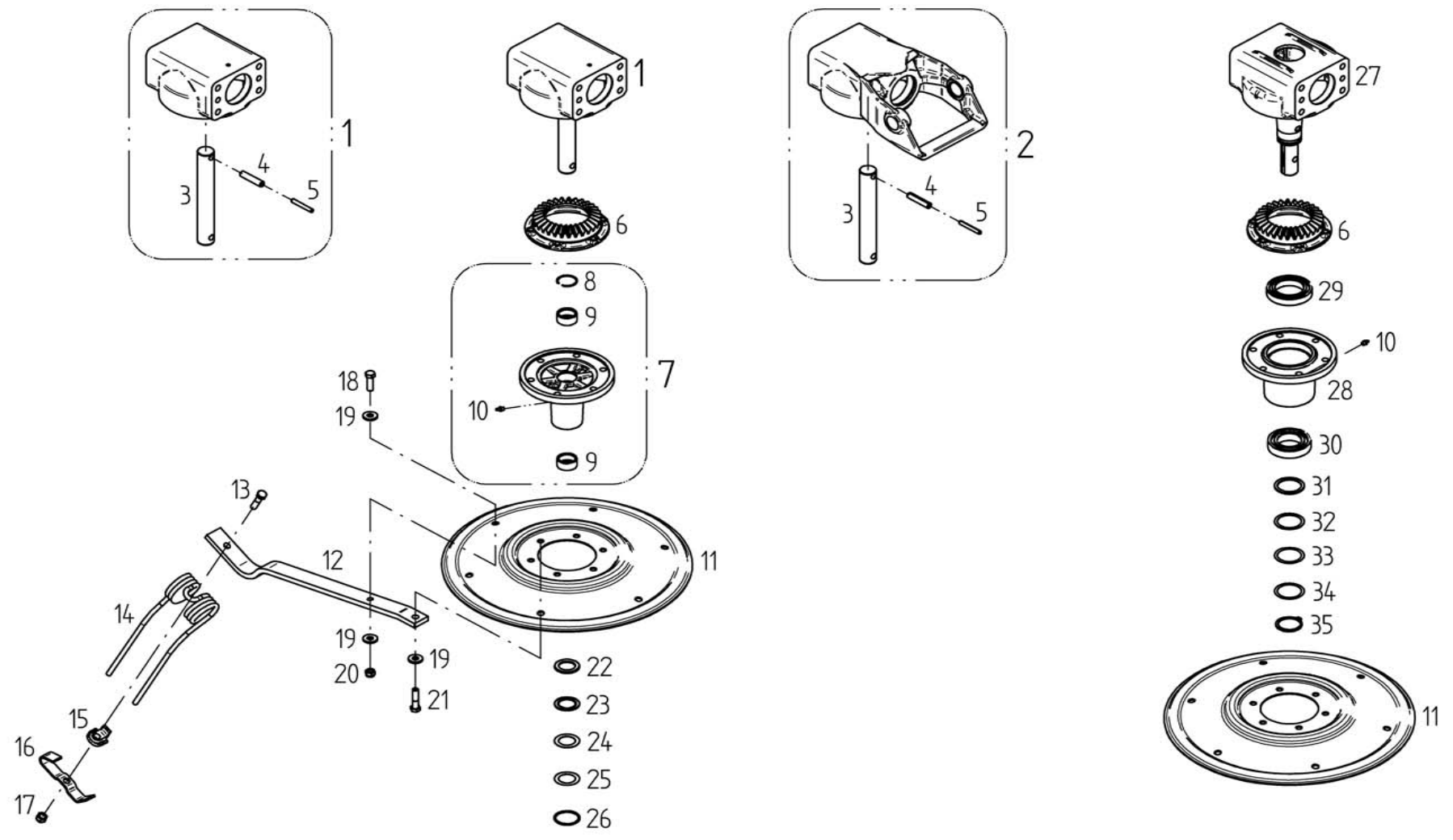

E01127	Kreisel	Rotor
	ET = Ersatzteil	Spare part
	EV = Verschleißteil	Wear part
	S = Sicherheitsrelevant	Security relevant
TH 1800 Hydro		

POS	Nr. / No.	Status	Benennung	Description	ET-Tech-Daten
1	489353	ET	Kreiselkopf	Rotor head	
2	489422	ET	Scharnierkopf	Case	
3	150512	ET	Kreiselachse	Rotor axle	
4	107483	ET	Spannstift	Tensioning pin	ISO 8752 13x60-A-St DAC
5	107469	ET	Spannstift	Tensioning pin	ISO 8752 8x60-A-St DAC
6	151852	ET	Kegelrad	Bevel wheel	
7	489401	ET	Kreiselnabe	Rotor hub	
8	127937	ET	Sprengring	Snap ring	
9	127204	ET	Nadelhülse	Needle Bush	DIN 618 HK 3520
10	108292	ET	Kegelschmiernippel	Conical grease nipple	DIN 71412 A S8X1
11	123753	ET	Zinkenteller	Tine plate	
12	123756	ET	Zinkenarm	Tine arm	
13	127454	ET	6kt-Schraube	Hexagonal bolt	DIN 931 M12x 50-10.9 DAC
14	150862	EV	Federzinken	Flexible tine	
15	150094	ET	Unterlage	Support	
16	152584	ET	Zinkenverlustsicherung.	Antiloss tine securing assembly	
17	127564	ET	6kt-Mutter	Nut	DIN 982 M12-10 A3C
18	116630	ET	6kt-Schraube	Hexagonal bolt	DIN 933 M12x 40- 8.8 A3C
19	122712	ET	Scheibe	Washer	
20	108589	ET	6kt-Mutter	Nut	DIN 985 M12- 8 A3C
21	116530	ET	6kt-Schraube	Hexagonal bolt	DIN 931 M12x 50- 8.8 A3C
22	127203	ET	Axiallagerscheibe	Thrust bearing plate	LS 3552
23	127201	ET	Axialnadellager	Needle thrust bearing	AXK 3552
24	127202	ET	Axiallagerscheibe	Thrust bearing plate	DIN 5405-3 AS 3552
25	122903	ET	Passscheibe	Adjusting washer	
26	127254	ET	O Ring	Ring	DIN 3770 47x3,5-N-NBR70
27	489823	ET	Kreiselkopf	Rotor head	
28	150322	ET	Kreiselnabe	Rotor hub	
29	127806	ET	Rillenkugellager	Grooved ball bearing	DIN 625 6012-Z
30	128121	ET	Rillenkugellager	Grooved ball bearing	DIN 625 6210 2RS
31	124330	ET	Stützscheibe	Supporting plate	DIN 988 S 50x62x3
32	127807	ET	Passscheibe	Adjusting washer	DIN 988 50x62x1
33	124811	ET	Passscheibe	Adjusting washer	DIN 988 50x62x0.5
34	124810	ET	Passscheibe	Adjusting washer	DIN 988 50x62x0.2
35	127764	ET	Sicherungsring	Snap ring	DIN 471 50x3

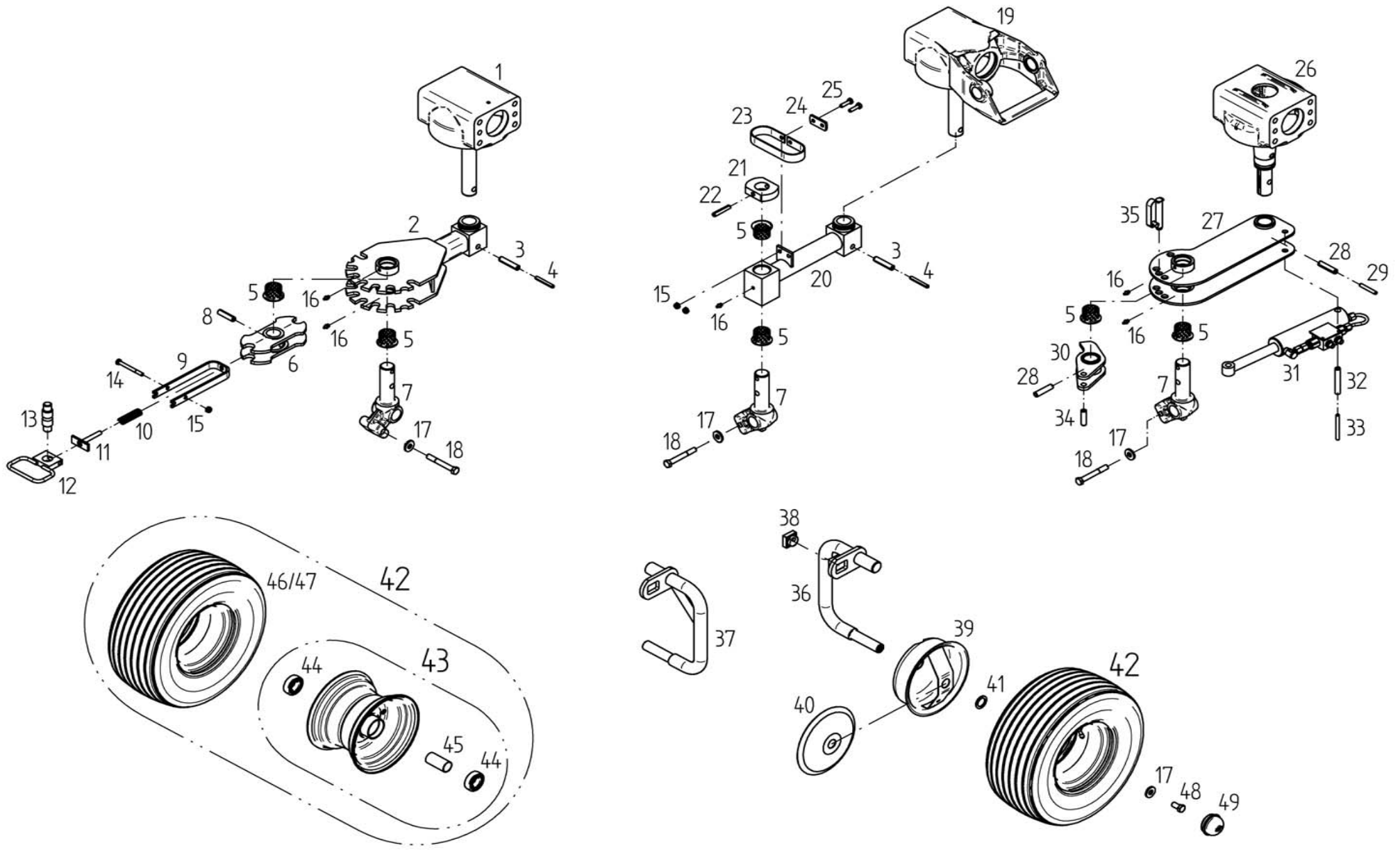

E01128		Laufachsen/Räder		Traversing axle/Wheels	
		ET =	Ersatzteil	Spare part	
		EV =	Verschleißteil	Wear part	
		S =	Sicherheitsrelevant	Security relevant	
TH 1800 Hydro					
POS	Nr. / No.	Status	Benennung	Description	ET-Tech-Daten
1	489353	ET	Kreiselkopf	Rotor head	
2	150501	ET	Achsausleger	Axle bracket	
3	107483	ET	Spannstift	Tensioning pin	ISO 8752 13x60-A-St DAC
4	107469	ET	Spannstift	Tensioning pin	ISO 8752 8x60-A-St DAC
5	150530	ET	Bundbuchse	Flange sleeve	
6	150447	ET	Arretierstück	Locking unit	
7	151084	ET	Drehzapfen	Turning pin	
8	127112	ET	Spannstift	Tensioning pin	ISO 8752 13x50-A-St DAC
9	150471	ET	U-Bügel	U-Bracket	
10	150624	ET	Druckfeder	Compression spring	
11	150467	ET	Führung	Bracket	
12	150470	ET	Griff	Handle	
13	150473	ET	Bolzen	Pin	
14	124915	ET	6kt-Schraube	Hexagonal bolt	DIN 931 M 8x 80- 8.8 A3C
15	108531	ET	6kt-Mutter	Nut	DIN 985 M 8- 8 A3C
16	108292	ET	Kegelschmiernippel	Conical grease nipple	DIN 71412 A S8X1
17	122712	ET	Scheibe	Washer	
18	116536	ET	6kt-Schraube	Hexagonal bolt	DIN 931 M12x 90- 8.8 A3C
19	489422	ET	Scharnierkopf	Case	
20	151148	ET	Achsausleger	Axle bracket	
21	150972	ET	Druckstück	Pressure Piece	
22	127252	ET	Spannstift	Tensioning pin	ISO 8752 10x55-A-St DAC
23	150927	ET	Federbügel	Bracket	
24	150969	ET	Lasche	Tongue	
25	105483	ET	6kt-Schraube	Hexagonal bolt	DIN 933 M 8x 30- 8.8 A3C
26	489823	ET	Kreiselkopf	Rotor head	
27	152899	ET	Achsausleger	Axle bracket	
28	127808	ET	Spannstift	Tensioning pin	ISO 8752 13x55-A-St
29	124702	ET	Spannstift	Tensioning pin	ISO 8752 8x55-A-St
30	152902	ET	Hebel	Handle	
31	152869	ET	Hydraulikzylinder	Hydraulic cylinder	
32	127474	ET	Spannstift	Tensioning pin	ISO 8752 13x80-A-St DAC
33	127579	ET	Spannstift	Tensioning pin	ISO 8752 8x80-A-St DAC
34	128036	ET	Spannstift	Tensioning pin	ISO 8752 13x45-A-St DAC
35	151225	ET	Federbolzen	Clip on bolt	
36	153015	ET	Laufachse	Traversing axle	
37	153016	ET	Laufachse	Traversing axle	
38	150519	ET	Exzentermutter	Eccentric nut	
39	151282	ET	Wickelschutz	Protection device against winding	
40	150083	ET	Schutzscheibe	Protective plate	
41	127570	ET	Passscheibe	Adjusting washer	DIN 988 25x36x2
42	152996	EV/S	Laufgrad montiert	Track wheel mounted	16x6.50-8 10PR
43	121090	ET	Felge	Rim	5.50Ax8
44	117363	ET	Rillenkugellager	Grooved ball bearing	DIN 625 6205 2RS
45	128058	ET	Distanzrohr	Distance pipe	
46	128748	EV/S	Reifen	Tire	16x6.50-8 10 PR
47	121092	EV	Schlauch	Tube	16x6.50-8 TR13
48	126662	ET	6kt-Schraube	Hexagonal bolt	DIN 933 M12x 25- 8.8 A3C V
49	121327	ET	Abschlußkappe	Sealing hat	52 mm / 2.05 in

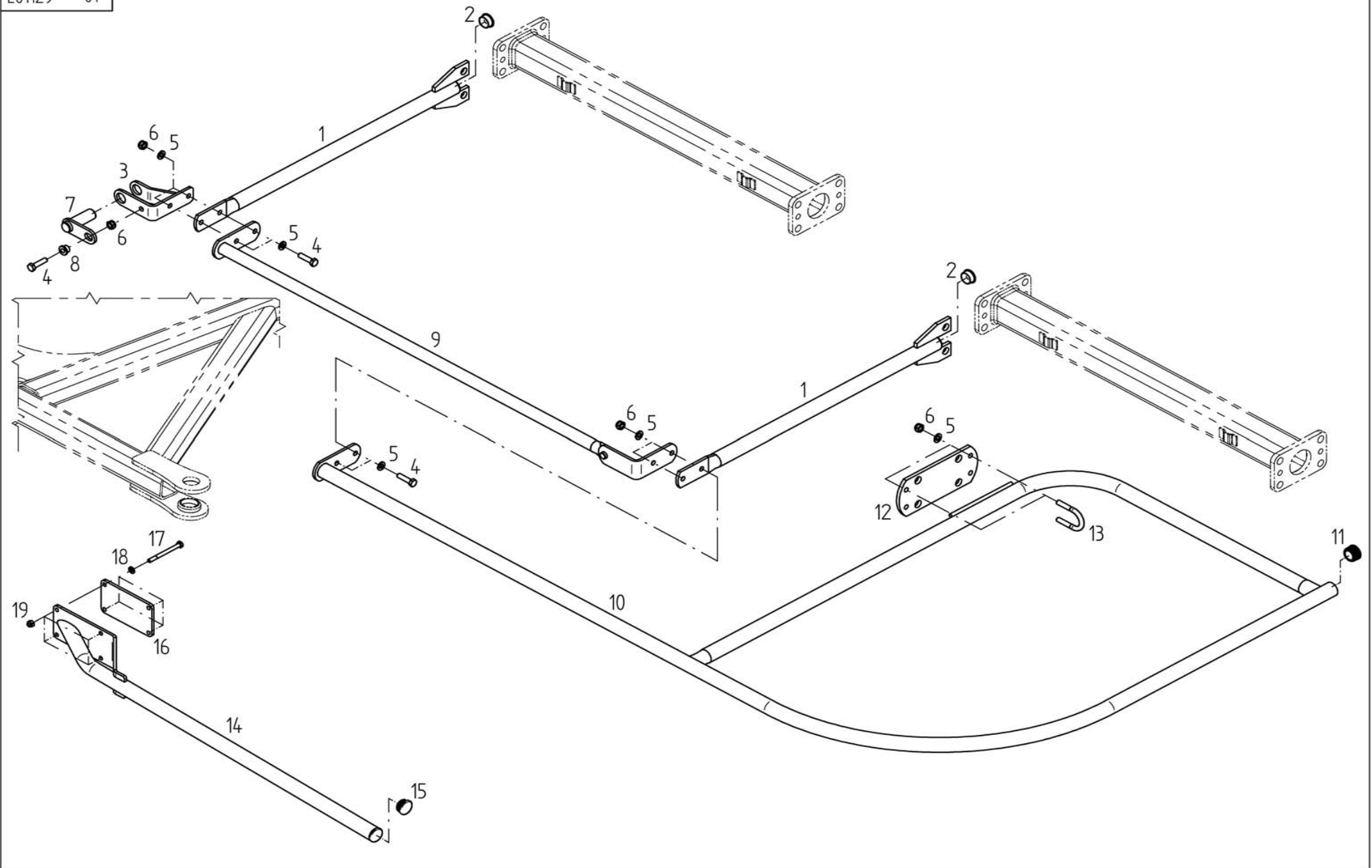

E01129	Schutzvorricht.	Protection device
	ET = Ersatzteil	Spare part
	EV = Verschleißteil	Wear part
	S = Sicherheitsrelevant	Security relevant

TH 1800 Hydro

POS	Nr. / No.	Status	Benennung	Description	ET-Tech-Daten
1	151266	ET	Rohrstrebe	Tubular strut	
2	126691	ET	Verschlußstopfen	Sealing cover	
3	152983	ET	Haltewinkel	Retaining angle	
4	117772	ET	6kt-Schraube	Hexagonal bolt	DIN 933 M10x 40- 8.8 A3C
5	115973	ET	Scheibe	Washer	DIN 125 - 10.5 A3C
6	108441	ET	6kt-Mutter	Nut	DIN 985 M10- 8 A3C
7	152851	ET	Bolzen	Pin	
8	162245	ET	Bundbuchse	Flange sleeve	
9	150574	ET	Schutzrohr	Protective tube	
10	154041	ET	Schutzbogen	Arc-shaped guard	
11	128188	ET	Lamellenstopfen	Lamellen plug	
12	150856	ET	Platte	Plate	
13	150915	ET	Bügelschraube	Stirrup bolt	
14	152925	ET	Schutzbogen	Arc-shaped guard	
15	128271	ET	Lamellenstopfen	Lamellen plug	
16	152923	ET	Platte	Plate	
17	128441	ET	6kt-Schraube	Hexagonal bolt	DIN 931 M 8x 90- 8.8 A3C
18	115972	ET	Scheibe	Washer	DIN 125 - 8.4 A3C
19	127510	ET	6kt-Mutter	Nut	DIN 985 M 8-10 A3C

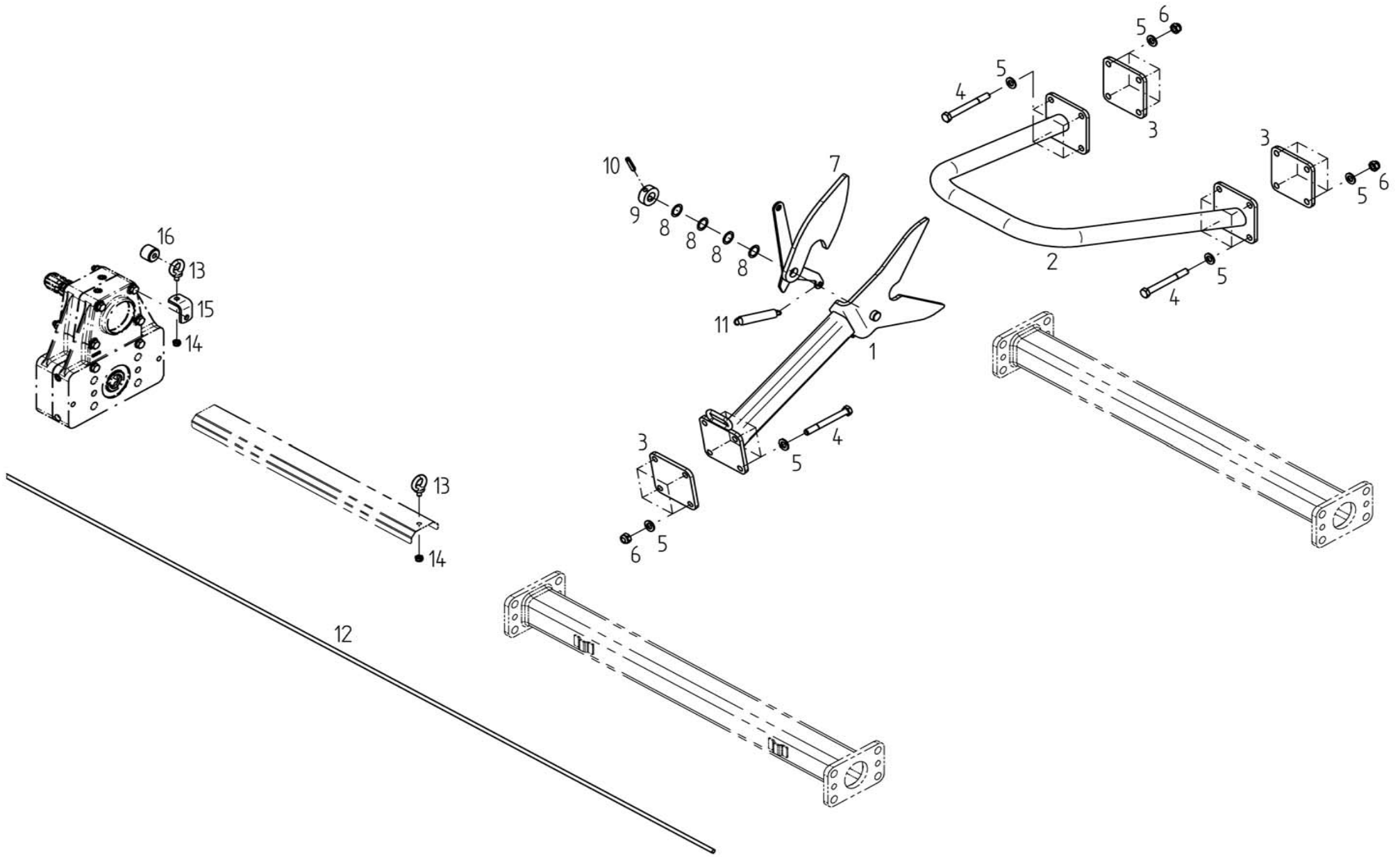

E01130	Verriegelung	Lock
	ET = Ersatzteil	Spare part
	EV = Verschleißteil	Wear part
	S = Sicherheitsrelevant	Security relevant
TH 1800 Hydro		

POS	Nr. / No.	Status	Benennung	Description	ET-Tech-Daten
1	152941	ET	Fangmaul	Funnel	
2	152934	ET	Haltebügel	Mounting bracket	
3	152931	ET	Flanschplatte	Flange plate	
4	124134	ET	6kt-Schraube	Hexagonal bolt	DIN 931 M12x110- 8.8 A3C
5	105186	ET	Scheibe	Washer	DIN 125 - 13 A3C
6	108589	ET	6kt-Mutter	Nut	DIN 985 M12- 8 A3C
7	152937	ET	Fanghaken	Catch hook	
8	128724	ET	Passscheibe	Adjusting washer	DIN 988 20x28x0.2
9	130256	ET	Stellring	Adjusting ring	
10	107465	ET	Spannstift	Tensioning pin	ISO 8752 8x40-A-St DAC
11	133598	ET	Zugfeder	Pulling spring	
12	164266	ET	Seil	Rope	
13	128051	ET	Ringschraube	Hexagonal bolt	DIN 580 M 8
14	108531	ET	6kt-Mutter	Nut	DIN 985 M 8- 8 A3C
15	152966	ET	Winkel	Angle	
16	163986	ET	Buchse	Bushing	

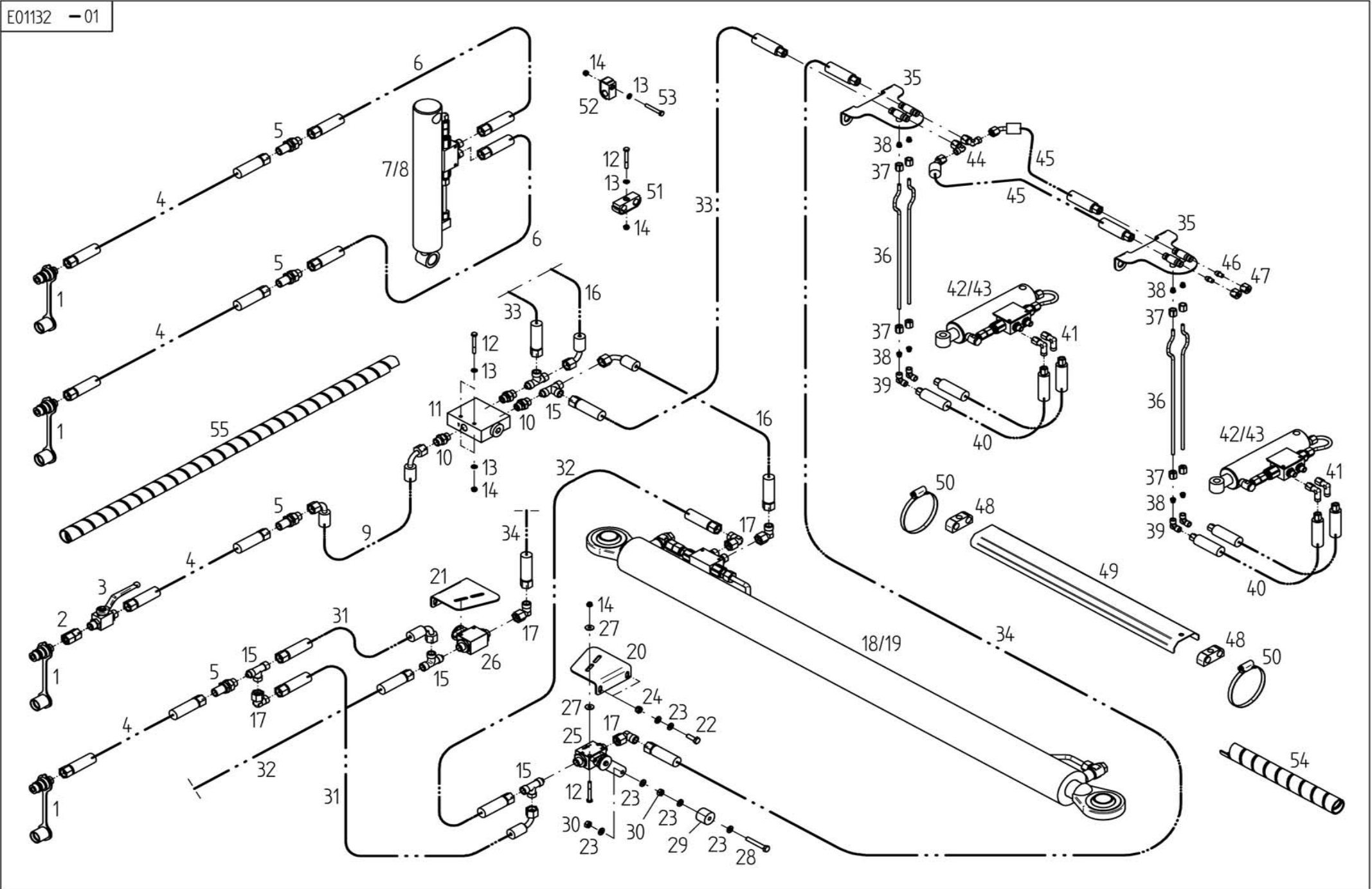

E01132		Hydraulik		Hydraulic	
	ET =	Ersatzteil	Spare part		
	EV =	Verschleißteil	Wear part		
	S =	Sicherheitsrelevant	Security relevant		
TH 1800 Hydro					
POS	Nr. / No.	Status	Benennung	Description	ET-Tech-Daten
1	128070	ET	SVK-Stecker	SVK plug	ISO 7241-12,5-10S ST3-10S
2	128120	ET	Gerader Zwischenstutzen	Screw fitting.	GZ 10 S A3C
3	162745	ET	Blockkugelhahn	Ball valve	DN 6 10S A3C
4	161351	EV	Hydraulikschlauch	Hydraulic hose	
5	127978	ET	Gerade Schottverschraubung	Screw fitting	SV 10 S OMD A3C
6	132494	EV	Hydraulikschlauch	Hydraulic hose	
7	152747	ET	Druckzylinder	Pressure cylinder	
8	152768	EV	Dichtungssatz	Set of seals	
9	164811	EV	Hydraulikschlauch	Hydraulic hose	
10	128170	ET	Gerade Einschraubverschraubung	Straight screw fitting	GE 10 S R 3/8 ED OMD CF
11	152950	ET	Stromteiler	Partition	6-35-G3/8
12	127289	ET	6kt-Schraube	Hexagonal bolt	DIN 931 M 6x 50- 8.8 A3C
13	115970	ET	Scheibe	Washer	DIN 125 - 6.4 A3C
14	106903	ET	6kt-Mutter	Nut	DIN 985 M 6- 8 A3C
15	127980	ET	L-Verschraubung mit Dichtkegel	Screw fitting	EL 10 S OMD A3C
16	152100	EV	Hydraulikschlauch	Hydraulic hose	
17	127902	ET	W-Schwenkverschraubung	Swivelling screw fitting	EW 10 S OMD A3C
18	152716	ET	Hydraulikzylinder	Hydraulic cylinder	
19	151944	ET	Dichtungssatz	Set of seals	
20	152920	ET	Haltewinkel	Retaining angle	
21	152921	ET	Haltewinkel	Retaining angle	
22	116614	ET	6kt-Schraube	Hexagonal bolt	DIN 933 M 8x 25- 8.8 A3C
23	115972	ET	Scheibe	Washer	DIN 125 - 8.4 A3C
24	108531	ET	6kt-Mutter	Nut	DIN 985 M 8- 8 A3C
25	152965	ET	Absperrhahn	Stop valve	
26	164694	ET	Absperrhahn	Stop valve	
27	124512	ET	Scheibe	Washer	DIN 9021 - 6.4 A3C
28	116618	ET	6kt-Schraube	Hexagonal bolt	DIN 933 M 8x 55- 8.8 A3C
29	123256	ET	Rolle	Roller	
30	116684	ET	6kt-Mutter	Nut	DIN 934 M 8- 8 A3C
31	161323	EV	Hydraulikschlauch	Hydraulic hose	
32	152254	EV	Hydraulikschlauch	Hydraulic hose	
33	152970	EV	Hydraulikschlauch	Hydraulic hose	
34	152969	EV	Hydraulikschlauch	Hydraulic hose	
35	152930	ET	Halter	Support	
36	152926	ET	Hydraulikrohr	Hydraulic tube	
37	128030	ET	Überwurfmutter	Nut	
38	128031	ET	Schneidring	Cutting ring	DIN 3861 -BL 6-ST
39	128035	ET	Winkelverschraubung	Elbow union	
40	151454	EV	Hydraulikschlauch	Hydraulic hose	
41	128740	ET	W-Schwenkverschraubung	Swivelling screw fitting	
42	152869	ET	Hydraulikzylinder	Hydraulic cylinder	
43	152868	ET	Dichtungssatz	Set of seals	
44	127476	ET	Winkelstutzen	Angular socket	EW 08 L OMD CF
45	152968	EV	Hydraulikschlauch	Hydraulic hose	
46	128038	ET	Verschlusskegel	Sealing conical	
47	128039	ET	Überwurfmutter	Nut	
48	164264	ET	Gummitteil	Rubber part	
49	152918	ET	Schlauchkanal	Hose channel	
50	118555	ET	Schlauchschelle	Hose clip	DIN 3017 A-80-100x12-W1-2
51	163075	ET	Rohrschelle	Bracket	
52	151817	ET	Rohrschelle	Bracket	
53	127581	ET	6kt-Schraube	Hexagonal bolt	DIN 933 M 6x 45- 8.8 A3C
54	489856	ET	Scheuerschutzwendel	Protective	
55	498633	ET	Scheuerschutzwendel	Protective	

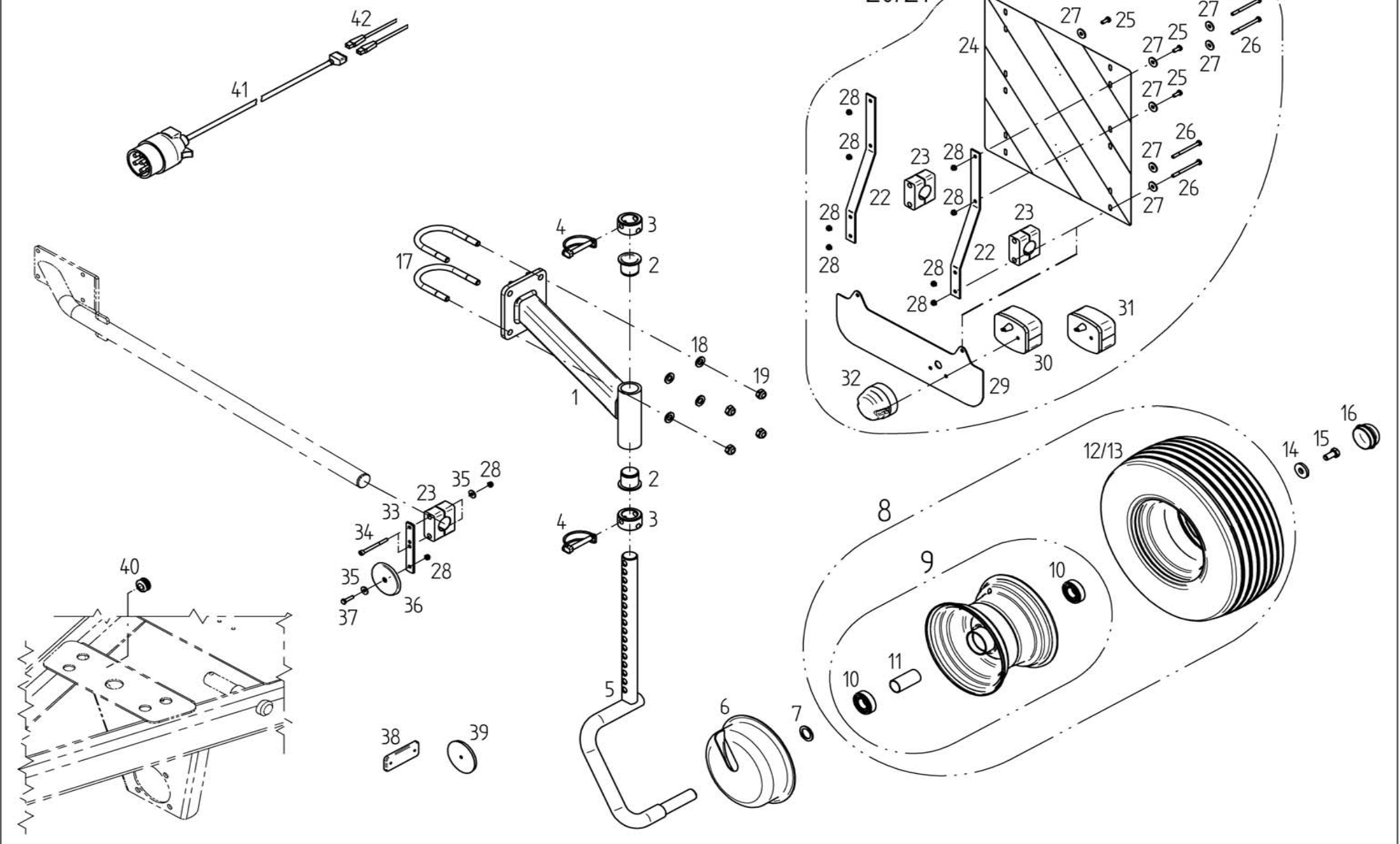

E01133		Warntafel		Warning sign	
	ET =	Ersatzteil	Spare part		
	EV =	Verschleißteil	Wear part		
	S =	Sicherheitsrelevant	Security relevant		
TH 1800 Hydro					
POS	Nr. / No.	Status	Benennung	Description	ET-Tech-Daten
1	151874	ET	Radausleger	Wheel outrigger	
2	122735	ET	Bundbuchse	Flange sleeve	
3	165821	ET	Stellring	Adjusting ring	
4	118603	ET	Rohrklappstecker	Folding plug for pipes	10x60 St50 ZN3
5	164570	ET	Laufachse	Traversing axle	
6	151282	ET	Wickelschutz	Protection device against winding	
7	127570	ET	Passscheibe	Adjusting washer	DIN 988 25x36x2
8	126667	EV/S	Laufgrad montiert	Track wheel mounted	16x6.50-8 69 B
9	121090	ET	Felge	Rim	5.50Ax8
10	117363	ET	Rillenkugellager	Grooved ball bearing	DIN 625 6205 2RS
11	128058	ET	Distanzrohr	Distance pipe	
12	121091	EV/S	Reifen	Tire	16x6.50-8 69 B
13	121092	EV	Schlauch	Tube	16x6.50-8 TR13
14	130655	ET	Scheibe	Washer	
15	126662	ET	6kt-Schraube	Hexagonal bolt	DIN 933 M12x 25- 8.8 A3C V
16	121327	ET	Abschlußkappe	Sealing hat	52 mm / 2.05 in
17	151860	ET	Bügelschraube	Stirrup bolt	
18	105186	ET	Scheibe	Washer	DIN 125 - 13 A3C
19	108589	ET	6kt-Mutter	Nut	DIN 985 M12- 8 A3C
20	152948	ET	Warntafel rechts	Warning sign right	
21	152949	ET	Warntafel links	Warning sign light	
22	150569	ET	Stütze	Support	
23	128339	ET	Klemmbackenpaar	Set of 2 clamping jaws	
24	150581	ET	Warntafel beidseitig	Warning sign support	
25	116607	ET	6kt-Schraube	Hexagonal bolt	DIN 933 M 6x 16- 8.8 A3C
26	127814	ET	6kt-Schraube	Hexagonal bolt	DIN 931 M 6x 75- 8.8 A3C
27	116030	ET	Scheibe	Washer	DIN 9021 - 7.4 A3C
28	106903	ET	6kt-Mutter	Nut	DIN 985 M 6- 8 A3C
29	153502	ET	Beleuchtungshalter	Lamp holder	
30	162090	ET	Dreikammerleuchten	Three - unit lamp	
31	162091	ET	Dreikammerleuchten	Three - unit lamp	
32	162092	ET	Leuchte	Lamp	white
33	152140	ET	Lasche	Tongue	
34	128356	ET	Zylinderschraube	Cheese head	DIN 912 M 6x 70- 8.8 A3C
35	124512	ET	Scheibe	Washer	DIN 9021 - 6.4 A3C
36	127214	ET	Rückstrahler	Reflector	
37	116609	ET	6kt-Schraube	Hexagonal bolt	DIN 933 M 6x 25- 8.8 A3C
38	124687	ET	Rückstrahler	Reflector	
39	127213	ET	Rückstrahler	Reflector	
40	122471	ET	Gummidurchführung	Rubber bracket	
41	152499	ET	Hauptkabel	Main cable	
42	127725	ET	Reparatursetstecker	Repairing set plug	

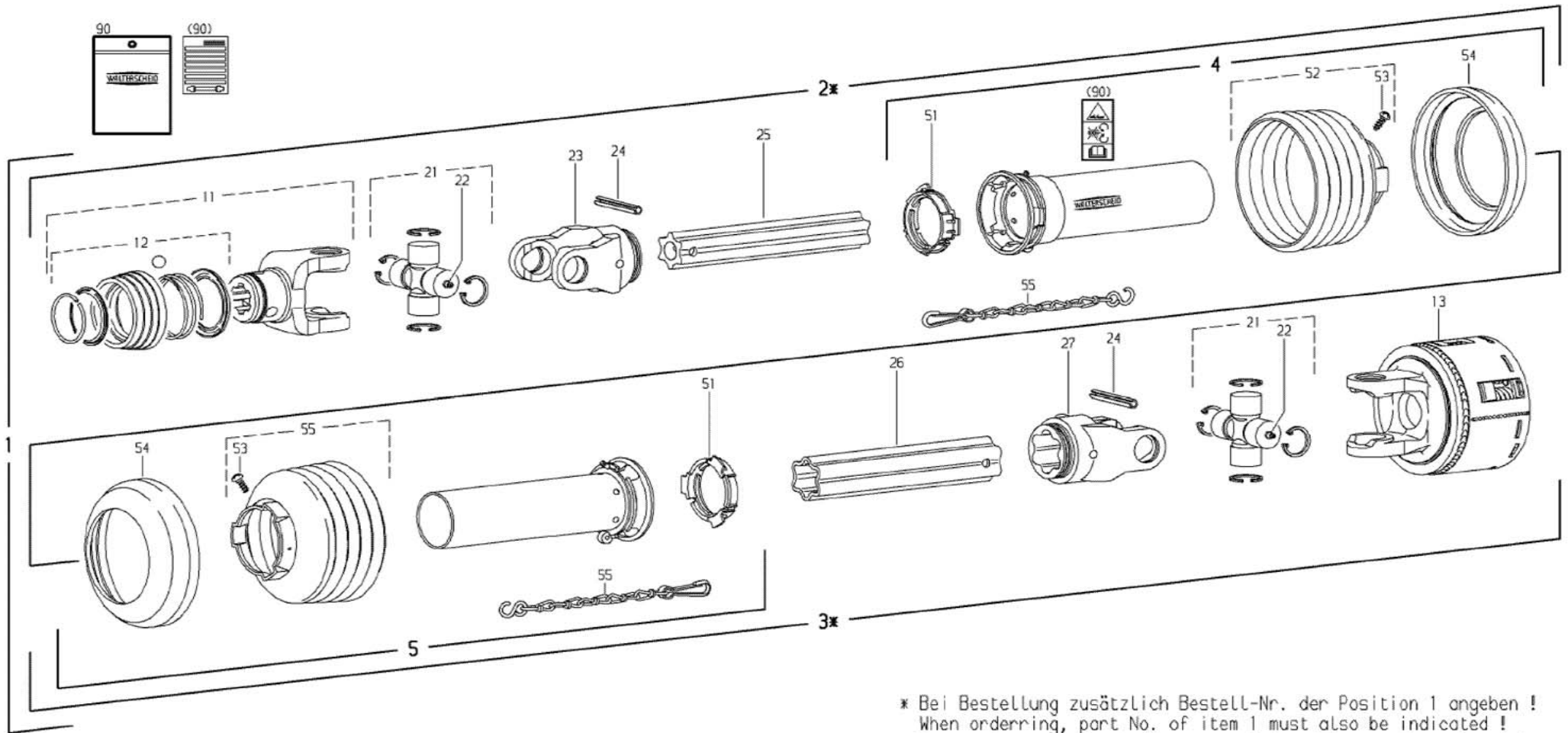

* Bei Bestellung zusätzlich Bestell-Nr. der Position 1 angeben !
 When ordering, part No. of item 1 must also be indicated !
 En cas de commande, indiquer aussi la référence du repère 1 !

E01134	Gelenkwelle	PTO-shaft
	ET = Ersatzteil	Spare part
	EV = Verschleißteil	Wear part
	S = Sicherheitsrelevant	Security relevant
TH 1800 Hydro		

POS	Nr. / No.	Status	Benennung	Description	ET-Tech-Daten
1	153011	ET	Gelenkwelle	PTO-shaft	
2	102786		Innere Gelenkwellenhälfte	Inner PTO driveshaft half	
3	102787		Äußere Gelenkwellenhälfte	Outer PTO drive shaft half	
4	102788	ET	Äußere Schutzhälfte	Outer guard half	
5	102789	ET	Innere Schutzhälfte	Inner guard half	
11	102449	ET	Aufsteckgabel	Quick disconnect yoke	
12	102492	ET	ASE-Verschluß komplett	ASE-lock complete	
13	102790	ET	Reib-Freilaufkupplung	Friction and overrunning clutch	
21	102557	ET	Kreuzgarnitur kompl.	Cross and bearing kit cpl.	
22	102068	ET	Kegelschmiernippel	Conical grease nipple	AM6
23	102167	ET	Rillengabel	Inboard yoke	
24	127861	ET	Spannstift	Tensioning pin	ISO 8752 10x80-A-St
25	102551	ET	Profilwelle	Profile shaft	
26	102552	ET	Profilrohr	Profile tube	
27	102326	ET	Rillengabel	Inboard yoke	
51	102161	ET	Gleitring	Bearing ring	
52	102398	ET	Schutztrichter	Guard cone	
53	102075	ET	Schraube	Screw	3.5x9.5
54	102102	ET	Stützring	Reinforcing collar	
55	102101	ET	Haltekette	Safety chain	
90	102496	ET	Betriebsanleitung	Service instructions	

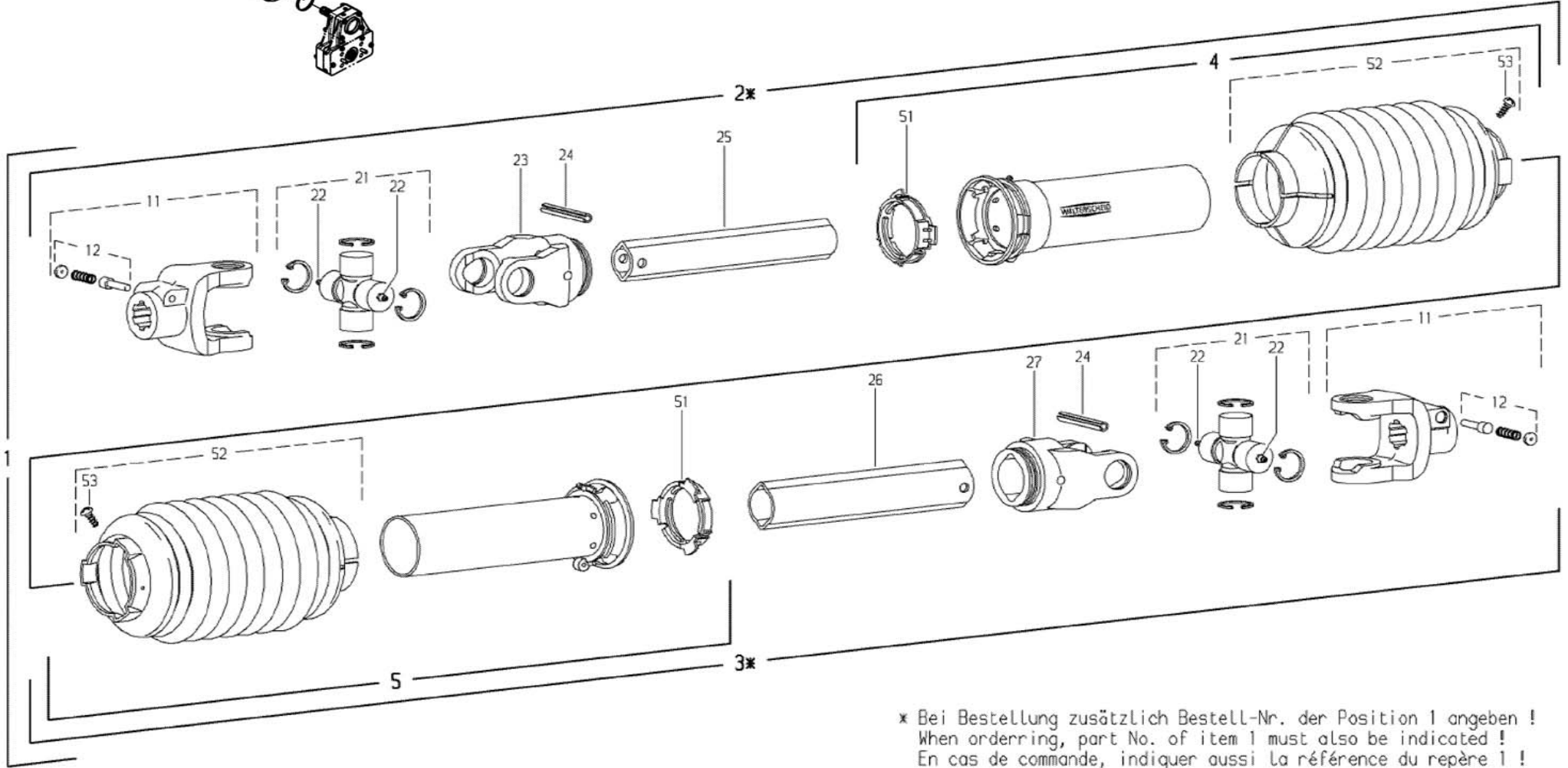
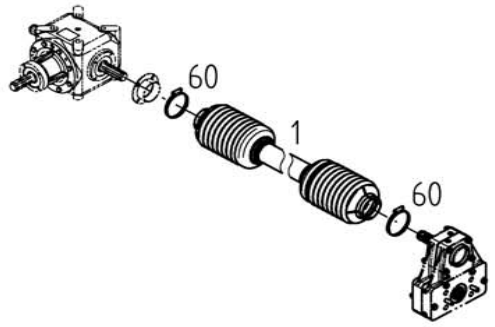

* Bei Bestellung zusätzlich Bestell-Nr. der Position 1 angeben !
 When ordering, part No. of item 1 must also be indicated !
 En cas de commande, indiquer aussi la référence du repère 1 !

E01135	Gelenkwelle	PTO-shaft
	ET = Ersatzteil	Spare part
	EV = Verschleißteil	Wear part
	S = Sicherheitsrelevant	Security relevant
TH 1800 Hydro		

POS	Nr. / No.	Status	Benennung	Description	ET-Tech-Daten
1	152917	ET	Gelenkwelle	PTO-shaft	W2300-SC15-1110
2	102784		Innere Gelenkwellenhälfte	Inner PTO driveshaft half	
3	102785		Äußere Gelenkwellenhälfte	Outer PTO drive shaft half	
4	102063	ET	Äußere Schutzhälfte	Outer guard half	
5	102200	ET	Innere Schutzhälfte	Inner guard half	
11	132553	ET	Aufsteckgabel	Quick disconnect yoke	
12	102066	ET	Schiebestift komplett	Quick disconnect pin cpl.	
21	102791	ET	Kreuzgarnitur kompl.	Cross and bearing kit cpl.	
22	102068	ET	Kegelschmiernippel	Conical grease nipple	AM6
23	102202	ET	Rillengabel	Inboard yoke	
24	102070	ET	Spannstift	Tensioning pin	ISO 8752 10x65
25	102179	ET	Profilrohr	Profile tube	
26	102692	ET	Profilrohr	Profile tube	
27	102205	ET	Rillengabel	Inboard yoke	
51	102076	ET	Gleitring	Bearing ring	
52	102074	ET	Schutztrichter	Guard cone	
53	102075	ET	Schraube	Screw	3.5x9.5
60	118555	ET	Schlauchschelle	Hose clip	DIN 3017 A-80-100x12-W1-2

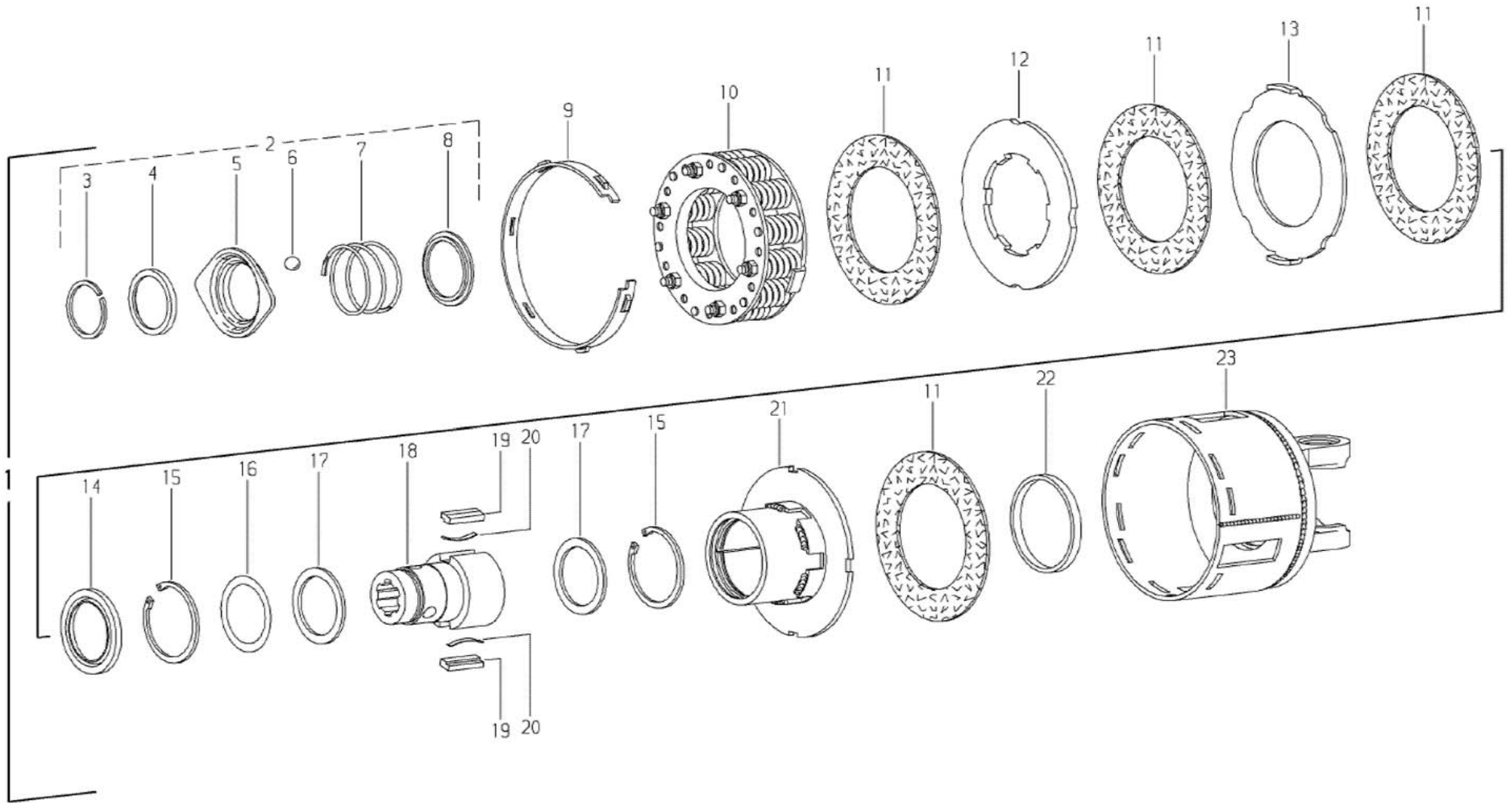

E00652	Freilaufkupplung	Freewheeling clutch
	ET = Ersatzteil	Spare part
	EV = Verschleißteil	Wear part
	S = Sicherheitsrelevant	Security relevant
TH 1800 Hydro		

POS	Nr. / No.	Status	Benennung	Description	ET-Tech-Daten
1	102790	ET	Reib-Freilaufkupplung	Friction and overrunning clutch	
2	102622	ET	Ziehverschluß komplett	Pull lock complete	
3	102623	ET	Ring	Ring	DIN 5417 SP 50
4	102624	ET	Winkelring	Back-up ring	
5	102625	ET	Sperrhülse	Lock collar	
6	102626	ET	Kugel	Ball	DIN 5401 - 1/2" V
7	102627	ET	Druckfeder	Compression spring	
8	102628	ET	Stützring	Reinforcing collar	
9	102584	ET	Einstellring	Setting ring	
10	102798	ET	Federpaket	Spring pack	
11	102543	ET	Reibscheibe	Friction disk	
12	102799	ET	Scheibe	Washer	
13	102800	ET	Scheibe	Washer	
14	102582	ET	Dichtring	Seal ring	
15	107385	ET	Sicherungsring	Snap ring	DIN 472 72x2.5
16	102634	ET	Paßscheibensatz	Shim kit	
17	124151	ET	Stützscheibe	Supporting plate	DIN 988 S 56x72x3
18	102781	ET	Nabe	Hub	
19	102548	ET	Passfeder	Fitting spring	
20	102549	ET	Blattfeder	Leaf spring	
21	102556	ET	Mitnehmer	Clutch housing	
22	102542	ET	Lauftring	Ring	
23	102801	ET	Kupplungsgehäuse	Coupling housing	

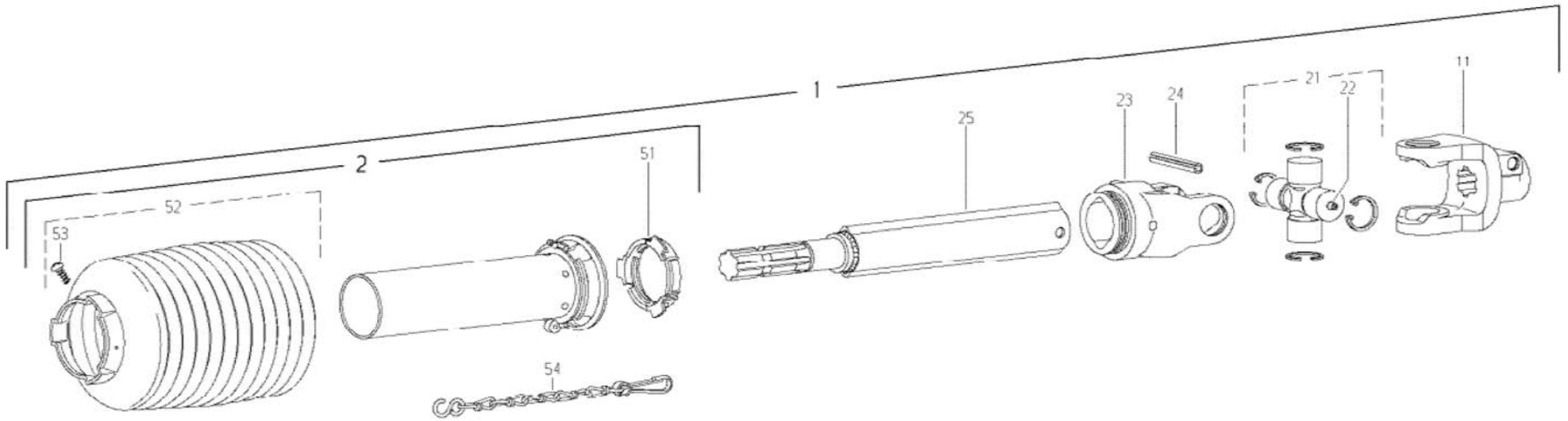

E01136	Zwischenwelle	Intermediate shaft
	ET = Ersatzteil	Spare part
	EV = Verschleißteil	Wear part
	S = Sicherheitsrelevant	Security relevant
TH 1800 Hydro		

POS	Nr. / No.	Status	Benennung	Description	ET-Tech-Daten
1	153248	ET	Zwischenwelle	Intermediate shaft	
2	102940	ET	Innere Schutzhälfte	Inner guard half	
11	102941	ET	Aufsteckgabel	Quick disconnect yoke	
21	102557	ET	Kreuzgarnitur kompl.	Cross and bearing kit cpl.	
22	102068	ET	Kegelschmiernippel	Conical grease nipple	AM6
23	102230	ET	Rillengabel	Inboard yoke	
24	127861	ET	Spannstift	Tensioning pin	ISO 8752 10x80-A-St
25	102942	ET	Zwischenwelle	Intermediate shaft	
51	102161	ET	Gleitring	Bearing ring	
52	102943	ET	Schutztrichter	Guard cone	
53	102075	ET	Schraube	Screw	3.5x9.5
54	102101	ET	Haltekette	Safety chain	

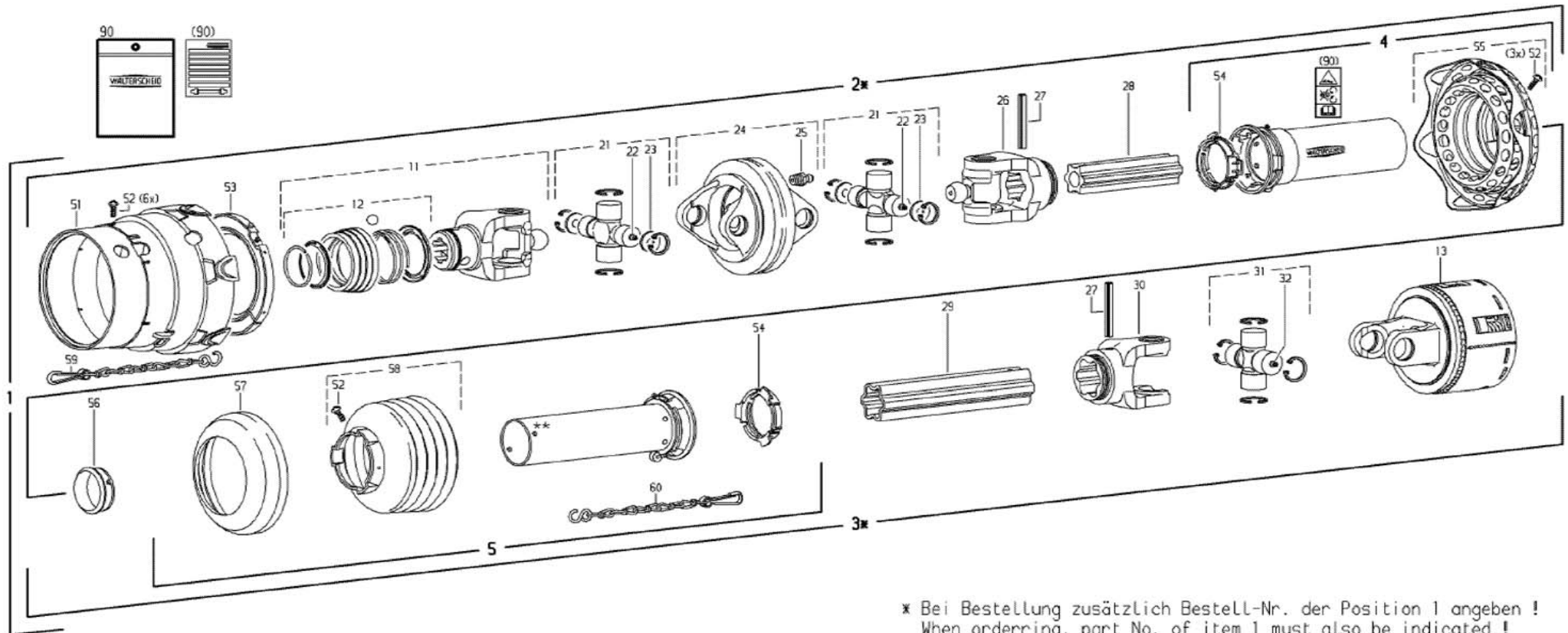

* Bei Bestellung zusätzlich Bestell-Nr. der Position 1 angeben !
 When ordering, part No. of item 1 must also be indicated !
 En cas de commande, indiquer aussi la référence du repère 1 !

** Positionierung von Langloch und Bohrung - siehe Anleitung 126969
 Slot and hole positioning - see instructions 126969
 Positionnement du trou oblong et du trou - voir notice 126969

E01137	Sonderzubehör	Special equipment
	ET = Ersatzteil	Spare part
	EV = Verschleißteil	Wear part
	S = Sicherheitsrelevant	Security relevant
TH 1800 Hydro		

POS	Nr. / No.	Status	Benennung	Description	ET-Tech-Daten
1	153104	ET	Weitwinkelgelenkwelle	Wide angle p.t.o. shaft	
2	102792		Innere Gelenkwellenhälfte	Inner PTO driveshaft half	
3	102793		Äußere Gelenkwellenhälfte	Outer PTO drive shaft half	
4	102794	ET	Äußere Schutzhälfte	Outer guard half	
5	132997	ET	Innere Schutzhälfte	Inner guard half	
11	102525	ET	Aufsteckgabel	Quick disconnect yoke	
12	102492	ET	ASE-Verschluß komplett	ASE-lock complete	
13	102790	ET	Reib-Freilaufkupplung	Friction and overrunning clutch	
21	102795	ET	Kreuzgarnitur kompl.	Cross and bearing kit cpl.	
22	102068	ET	Kegelschmiernippel	Conical grease nipple	AM6
23	102363	ET	Ronde	Plate	
24	102364	ET	Doppelgabel	Double fork	
25	102335	ET	Kegelschmiernippel	Conical grease nipple	DIN 71412 A M8x1
26	102365	ET	Rillengabel	Inboard yoke	
27	127861	ET	Spannstift	Tensioning pin	ISO 8752 10x80-A-St
28	102796	ET	Profilrohr	Profile tube	
29	102552	ET	Profilrohr	Profile tube	
30	102326	ET	Rillengabel	Inboard yoke	
31	102557	ET	Kreuzgarnitur kompl.	Cross and bearing kit cpl.	
32	102095	ET	Kegelschmiernippel	Conical grease nipple	DIN 71412 B M8x1
51	102368	ET	Schutztrichter	Guard cone	
52	102075	ET	Schraube	Screw	3.5x9.5
53	102369	ET	Gleitring	Bearing ring	
54	102161	ET	Gleitring	Bearing ring	
55	102520	ET	Schutztrichter	Guard cone	
56	102318	ET	Gleitring	Bearing ring	
57	102102	ET	Stützring	Reinforcing collar	
58	102939	ET	Schutztrichter	Guard cone	
59	102342	ET	Haltekette	Safety chain	
60	102101	ET	Haltekette	Safety chain	
90	102496	ET	Betriebsanleitung	Service instructions	

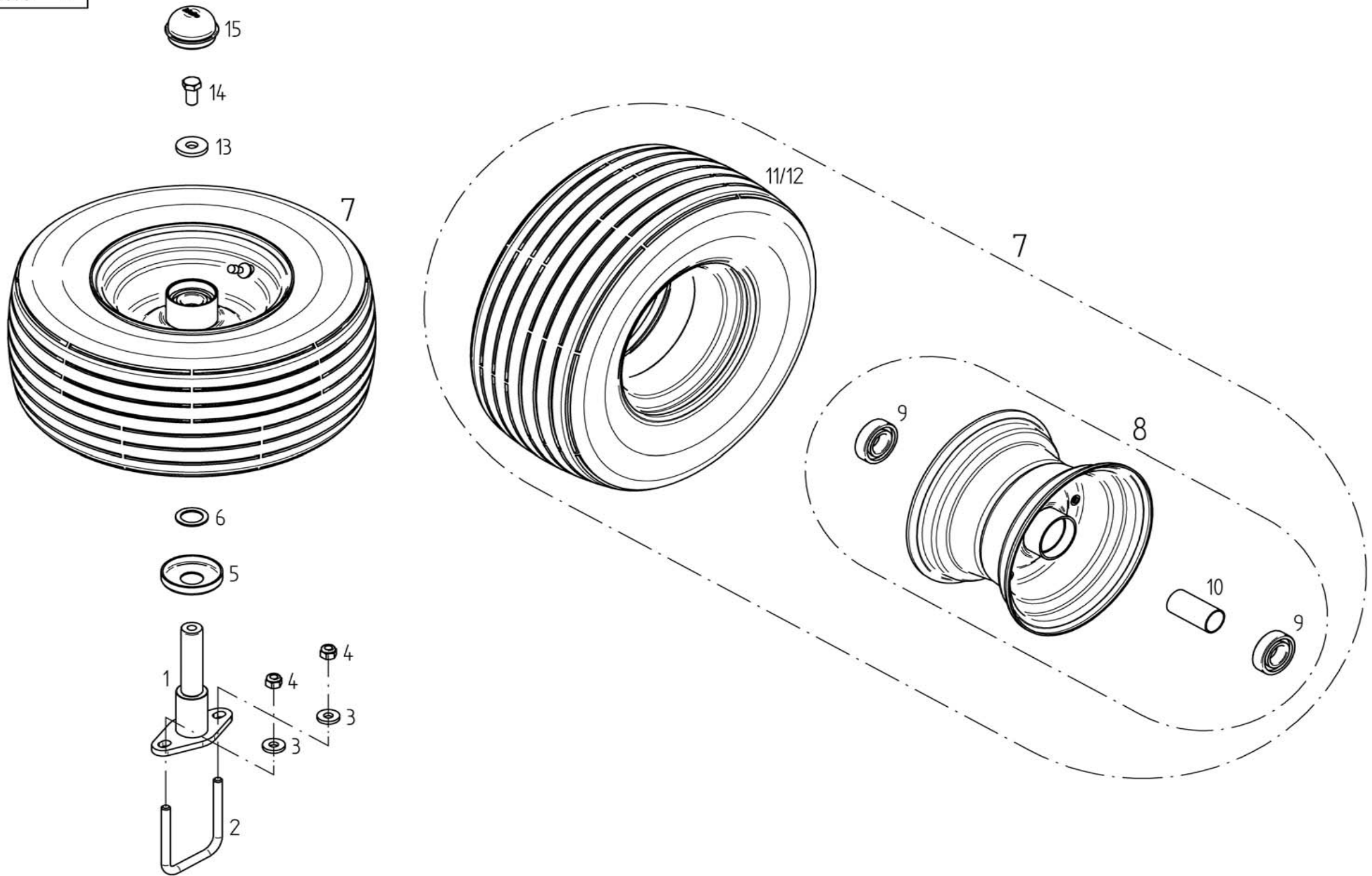

E00070	Sonderzubehör	Special equipment
	ET = Ersatzteil	Spare part
	EV = Verschleißteil	Wear part
	S = Sicherheitsrelevant	Security relevant
TH 1800 Hydro		

POS	Nr. / No.	Status	Benennung	Description	ET-Tech-Daten
1	165782	ET	Halter	Support	24mm / 0.95in
2	152973	ET	Bügelschraube	Stirrup bolt	
3	116118	ET	Scheibe	Washer	DIN 7349 - 10.5 A3C
4	127918	ET	6kt-Mutter	Nut	DIN 982 M10-10 A3C
5	150084	ET	Schutzscheibe	Protective plate	
6	127570	ET	Passscheibe	Adjusting washer	DIN 988 25x36x2
7	152996	EV/S	Laufgrad montiert	Track wheel mounted	16x6.50-8 10PR
8	121090	ET	Felge	Rim	5.50Ax8
9	117363	ET	Rillenkugellager	Grooved ball bearing	DIN 625 6205 2RS
10	128058	ET	Distanzrohr	Distance pipe	
11	128748	EV/S	Reifen	Tire	16x6.50-8 10 PR
12	121092	EV	Schlauch	Tube	16x6.50-8 TR13
13	130655	ET	Scheibe	Washer	
14	126662	ET	6kt-Schraube	Hexagonal bolt	DIN 933 M12x 25- 8.8 A3C V
15	121327	ET	Abschlußkappe	Sealing hat	52 mm / 2.05 in

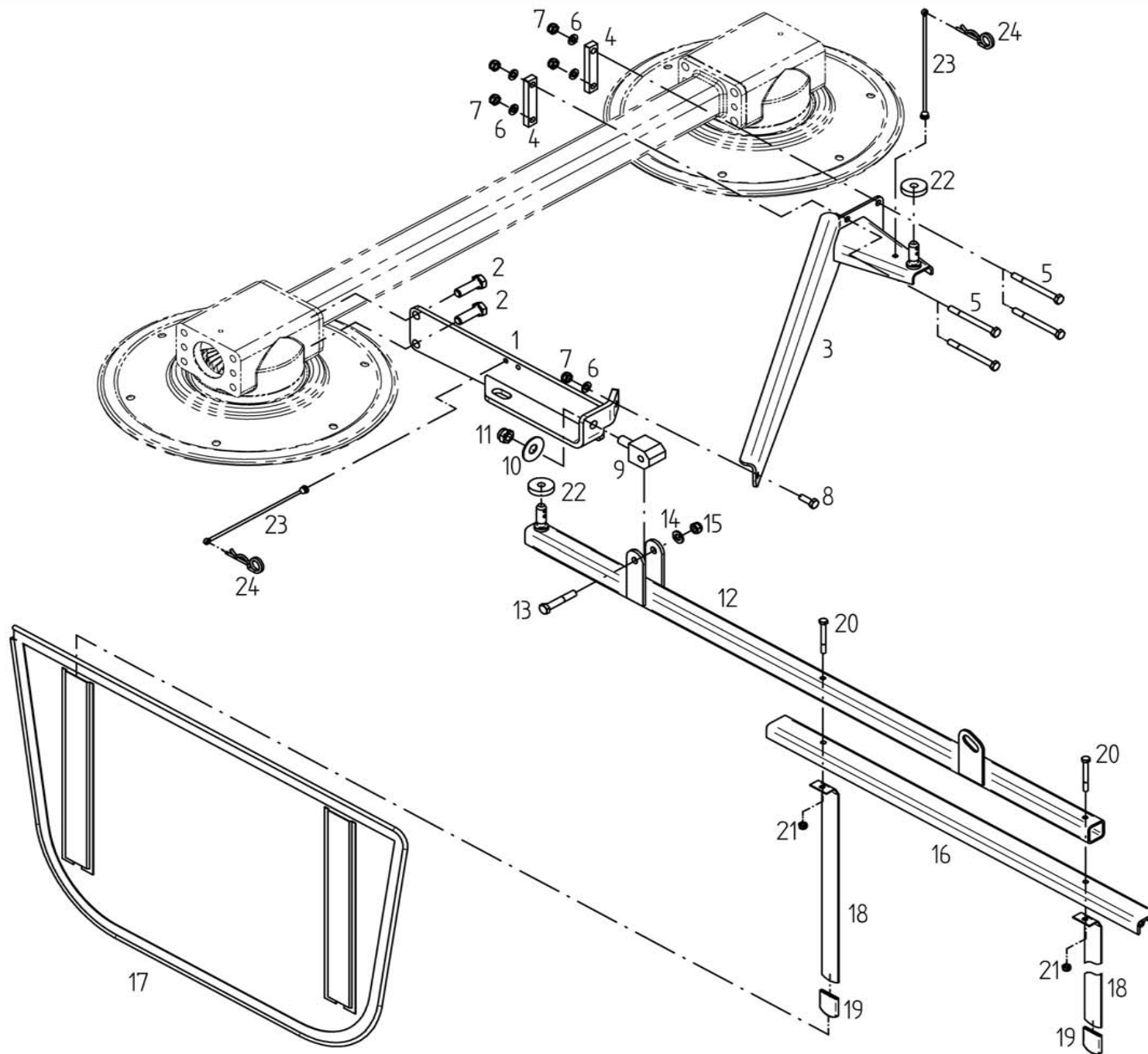

E00953	Randstreutuch	Edge spreading textile guard
	ET = Ersatzteil	Spare part
	EV = Verschleißteil	Wear part
	S = Sicherheitsrelevant	Security relevant
TH 1800 Hydro		

POS	Nr. / No.	Status	Benennung	Description	ET-Tech-Daten
1	153738	ET	Halter	Support	
2	127274	ET	6kt-Schraube	Hexagonal bolt	DIN 933 M16x 50- 8.8 A3C V
3	153735	ET	Strebe	Strut	
4	153468	ET	Halter	Support	
5	128041	ET	6kt-Schraube	Hexagonal bolt	DIN 931 M10x110- 8.8 A3C
6	115973	ET	Scheibe	Washer	DIN 125 - 10.5 A3C
7	108441	ET	6kt-Mutter	Nut	DIN 985 M10- 8 A3C
8	107735	ET	6kt-Schraube	Hexagonal bolt	DIN 933 M10x 30- 8.8 A3C
9	153744	ET	Drehzapfen	Turning pin	
10	127728	ET	Tellerfeder	Disc spring	50x18.4x 2 MV8
11	116699	ET	6kt-Mutter	Nut	DIN 985 M16- 8 A3C
12	153742	ET	Ausleger	Outrigger	
13	116534	ET	6kt-Schraube	Hexagonal bolt	DIN 931 M12x 70- 8.8 A3C
14	105186	ET	Scheibe	Washer	DIN 125 - 13 A3C
15	108589	ET	6kt-Mutter	Nut	DIN 985 M12- 8 A3C
16	153743	ET	Schwadformerträger	Swathformer support	
17	153745	ET	Schwadtuch	Cloth	
18	123609	ET	Flachfeder	Flat spring	
19	122103	ET	Schutzkappe	Protective cap	
20	124279	ET	6kt-Schraube	Hexagonal bolt	DIN 931 M 8x 70- 8.8 A3C
21	108531	ET	6kt-Mutter	Nut	DIN 985 M 8- 8 A3C
22	150248	ET	Gummischeibe	Rubber washer	
23	122466	ET	Halteschnur	Holding rope	
24	115916	ET	Federstecker	Plug	DIN 11024 5 ZN3

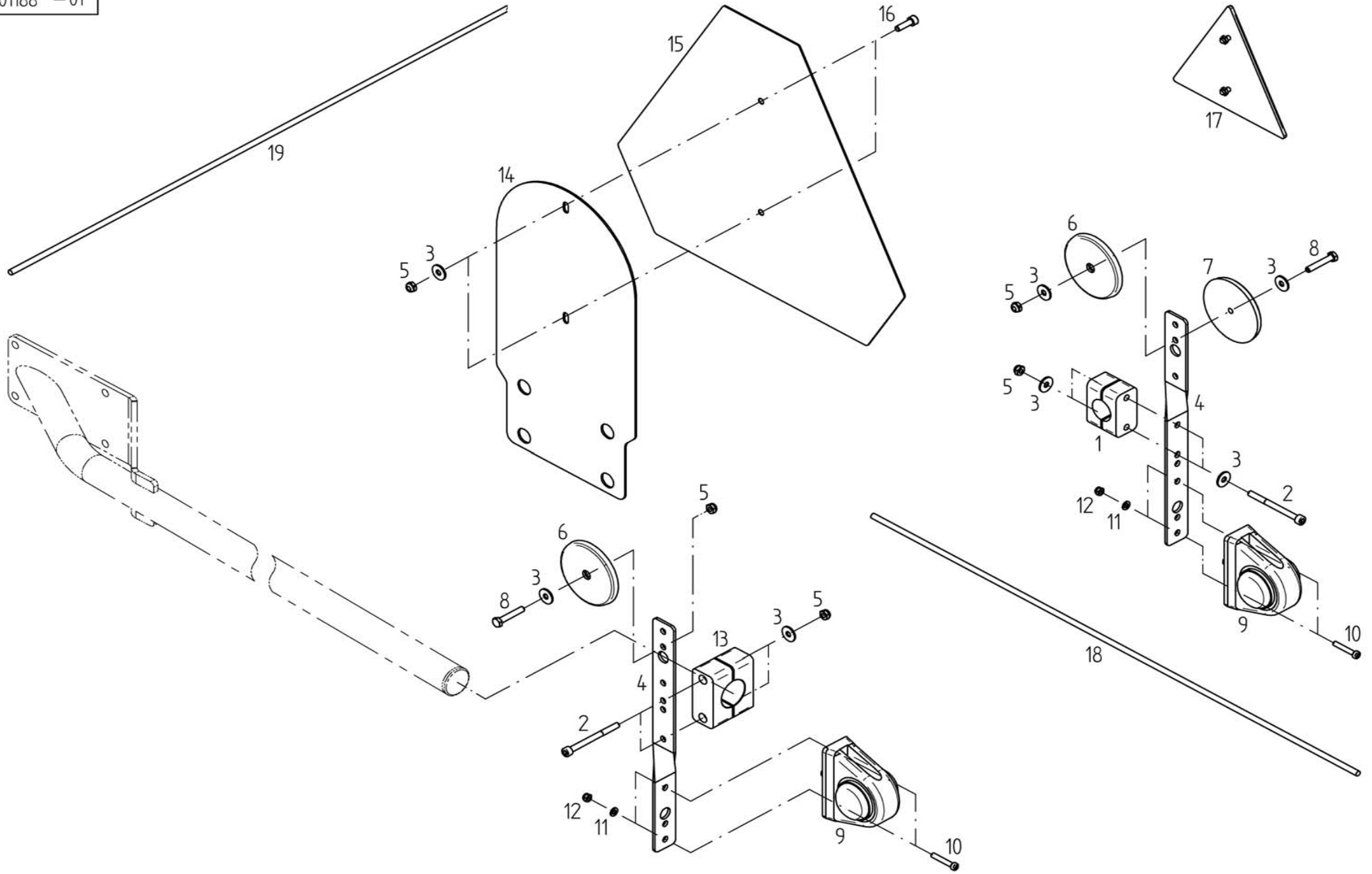

E01188	Sonderzubehör	Special equipment
	ET = Ersatzteil	Spare part
	EV = Verschleißteil	Wear part
	S = Sicherheitsrelevant	Security relevant
TH 1800 Hydro		

POS	Nr. / No.	Status	Benennung	Description	ET-Tech-Daten
1	127215	ET	Klemmbackenpaar	Set of 2 clamping jaws	
2	128356	ET	Zylinderschraube	Cheese head	DIN 912 M 6x 70- 8.8 A3C
3	124512	ET	Scheibe	Washer	DIN 9021 - 6.4 A3C
4	153216	ET	Halteblech	Support plate	
5	106903	ET	6kt-Mutter	Nut	DIN 985 M 6- 8 A3C
6	127214	ET	Rückstrahler	Reflector	
7	127213	ET	Rückstrahler	Reflector	
8	124944	ET	6kt-Schraube	Hexagonal bolt	DIN 933 M 6x 35- 8.8 A3C
9	133353	ET	Begrenzungsleuchte	Limit lamp	
10	128232	ET	Zylinderschraube	Cheese head	ISO 1207 M5x 30-4.8 A3C
11	128306	ET	Scheibe	Washer	DIN125 A3C
12	128233	ET	6kt-Mutter	Nut	DIN 985 M 5- 5 A3C
13	128339	ET	Klemmbackenpaar	Set of 2 clamping jaws	
14	152955	ET	Halteblech	Support plate	
15	137008	ET	Warntafel	Warning sign	
16	128304	ET	Zylinderschraube	Cheese head	DIN 912 M 6x 20- 8.8 A3C
17	151719	ET	Rückstrahler	Reflector	
18	153224	ET	Kabel	Harness	
19	153226	ET	Kabel	Harness	

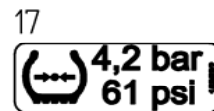
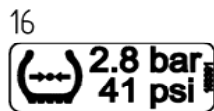
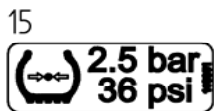
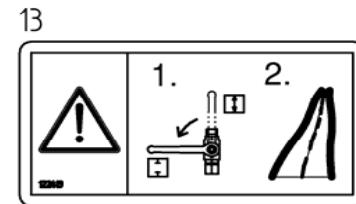
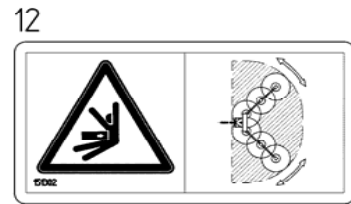
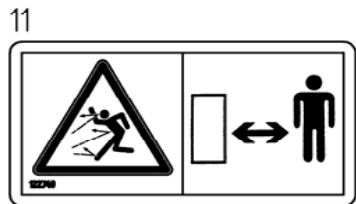
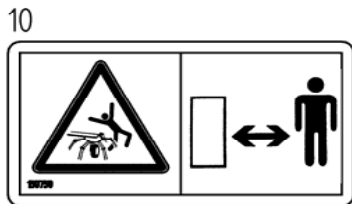
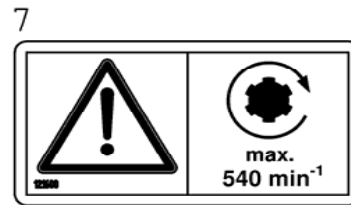
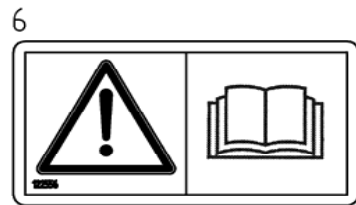
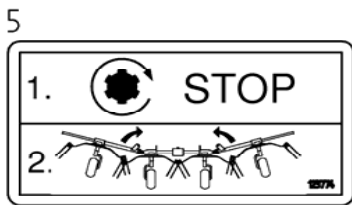
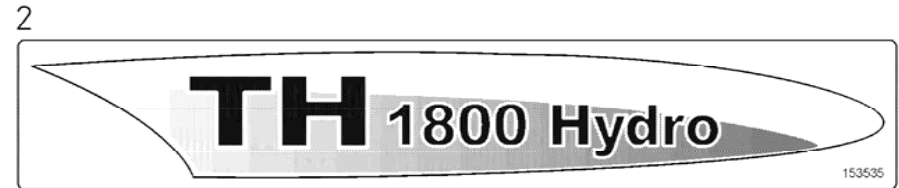
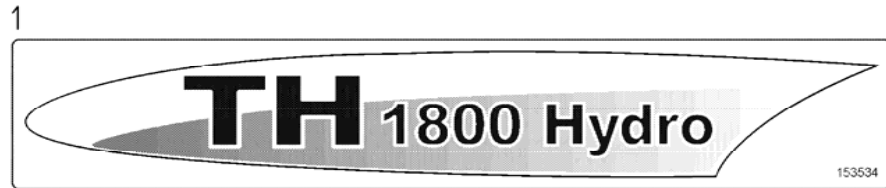

E00764	Aufkleber	Lable
	ET = Ersatzteil	Spare part
	EV = Verschleißteil	Wear part
	S = Sicherheitsrelevant	Security relevant

TH 1800 Hydro

POS	Nr. / No.	Status	Benennung	Description	ET-Tech-Daten
1	153534	ET	Aufkleber	Decal	" TH 1800 Hydro " li.
2	153535	ET	Aufkleber	Decal	" TH 1800 Hydro " re.
3	166595	ET	Aufkleber	Decal	"FELLA" 50x215 links
4	166596	ET	Aufkleber	Decal	"FELLA" 50x215 rechts
5	123774	ET	Aufkleber	Decal	"Gelenkw. abschalten"
6	122556	ET	Aufkleber	Decal	"Betriebsanl. lesen"
7	121600	ET	Aufkleber	Decal	"max. 540 1/min"
8	133026	ET	Aufkleber	Decal	"max. Hydraulikdruck"
9	161529	ET	Aufkleber	Decal	"Quetschgefahr"
10	150750	ET	Aufkleber	Decal	"Rot. Kreisel TH/TS"
11	122740	ET	Aufkleber	Decal	"STEINSCHLAG"
12	151302	ET	Aufkleber	Decal	"TH-Schwenkbereich"
13	122419	ET	Aufkleber	Decal	"Ölleitung sperren"
14	133165	ET	Aufkleber	Decal	"25 km" D=180 mm
15	163851	ET	Aufkleber	Decal	"2,5 bar / 36 psi"
16	153391	ET	Aufkleber	Decal	"2,8 bar / 41 psi"
17	153532	ET	Aufkleber	Decal	"4,2 bar / 61 psi"

NUMMERNVERZEICHNISS INDEX OF NUMBERS LIST NUMERIQUE

Bestell-Nr.	Seite	Pos.	Bestell-Nr.	Seite	Pos.	Bestell-Nr.	Seite	Pos.	Bestell-Nr.	Seite	Pos.
Part No.	Page	Pos.	Part No.	Page	Pos.	Part No.	Page	Pos.	Part No.	Page	Pos.
102063	Seite 36	4	102557	Seite 42	31	107449	Seite 12	14	115972	Seite 30	23
102066	Seite 36	12	102582	Seite 38	14	107454	Seite 4	10	115973	Seite 2	14
102068	Seite 34	22	102584	Seite 38	9	107464	Seite 2	26	115973	Seite 8	14
102068	Seite 36	22	102622	Seite 38	2	107464	Seite 4	18	115973	Seite 26	5
102068	Seite 40	22	102623	Seite 38	3	107465	Seite 2	40	115973	Seite 46	6
102068	Seite 42	22	102624	Seite 38	4	107465	Seite 28	10	115979	Seite 6	21
102070	Seite 36	24	102625	Seite 38	5	107469	Seite 10	25	115979	Seite 10	5
102074	Seite 36	52	102626	Seite 38	6	107469	Seite 12	6	116030	Seite 32	27
102075	Seite 34	53	102627	Seite 38	7	107469	Seite 14	6	116118	Seite 44	3
102075	Seite 36	53	102628	Seite 38	8	107469	Seite 16	6	116459	Seite 2	13
102075	Seite 40	53	102634	Seite 38	16	107469	Seite 18	7	116530	Seite 22	21
102075	Seite 42	52	102692	Seite 36	26	107469	Seite 20	7	116534	Seite 46	13
102076	Seite 36	51	102781	Seite 38	18	107469	Seite 22	5	116536	Seite 2	6
102095	Seite 42	32	102784	Seite 36	2	107469	Seite 24	4	116536	Seite 24	18
102101	Seite 34	55	102785	Seite 36	3	107475	Seite 4	9	116607	Seite 32	25
102101	Seite 40	54	102786	Seite 34	2	107483	Seite 22	4	116609	Seite 2	44
102101	Seite 42	60	102787	Seite 34	3	107483	Seite 24	3	116609	Seite 32	37
102102	Seite 34	54	102788	Seite 34	4	107596	Seite 14	27	116614	Seite 30	22
102102	Seite 42	57	102789	Seite 34	5	107596	Seite 16	27	116618	Seite 30	28
102161	Seite 34	51	102790	Seite 34	13	107640	Seite 10	19	116623	Seite 6	18
102161	Seite 40	51	102790	Seite 38	1	107735	Seite 46	8	116630	Seite 2	28
102161	Seite 42	54	102790	Seite 42	13	108292	Seite 10	7	116630	Seite 22	18
102167	Seite 34	23	102791	Seite 36	21	108292	Seite 12	16	116684	Seite 30	30
102179	Seite 36	25	102792	Seite 42	2	108292	Seite 14	18	116685	Seite 2	16
102200	Seite 36	5	102793	Seite 42	3	108292	Seite 16	18	116699	Seite 46	11
102202	Seite 36	23	102794	Seite 42	4	108292	Seite 18	17	116749	Seite 10	11
102205	Seite 36	27	102795	Seite 42	21	108292	Seite 20	16	117363	Seite 24	44
102230	Seite 40	23	102796	Seite 42	28	108292	Seite 22	10	117363	Seite 32	10
102318	Seite 42	56	102798	Seite 38	10	108292	Seite 24	16	117363	Seite 44	9
102326	Seite 34	27	102799	Seite 38	12	108420	Seite 12	22	117772	Seite 26	4
102326	Seite 42	30	102800	Seite 38	13	108441	Seite 2	20	118555	Seite 30	50
102335	Seite 42	25	102801	Seite 38	23	108441	Seite 8	15	118555	Seite 36	60
102342	Seite 42	59	102939	Seite 42	58	108441	Seite 14	29	118602	Seite 4	7
102363	Seite 42	23	102940	Seite 40	2	108441	Seite 16	29	118603	Seite 32	4
102364	Seite 42	24	102941	Seite 40	11	108441	Seite 26	6	118714	Seite 14	25
102365	Seite 42	26	102942	Seite 40	25	108441	Seite 46	7	118714	Seite 16	25
102368	Seite 42	51	102943	Seite 40	52	108531	Seite 24	15	121090	Seite 24	43
102369	Seite 42	53	105186	Seite 2	29	108531	Seite 28	14	121090	Seite 32	9
102398	Seite 34	52	105186	Seite 28	5	108531	Seite 30	24	121090	Seite 44	8
102449	Seite 34	11	105186	Seite 32	18	108531	Seite 46	21	121091	Seite 32	12
102492	Seite 34	12	105186	Seite 46	14	108589	Seite 2	7	121092	Seite 24	47
102492	Seite 42	12	105421	Seite 14	24	108589	Seite 22	20	121092	Seite 32	13
102496	Seite 34	90	105421	Seite 16	24	108589	Seite 28	6	121092	Seite 44	12
102496	Seite 42	90	105483	Seite 24	25	108589	Seite 32	19	121108	Seite 6	15
102520	Seite 42	55	106903	Seite 2	46	108589	Seite 46	15	121327	Seite 24	49
102525	Seite 42	11	106903	Seite 30	14	108601	Seite 10	28	121327	Seite 32	16
102542	Seite 38	22	106903	Seite 32	28	108601	Seite 12	21	121327	Seite 44	15
102543	Seite 38	11	106903	Seite 48	5	108601	Seite 14	21	121600	Seite 50	7
102548	Seite 38	19	107385	Seite 38	15	108601	Seite 16	22	121980	Seite 2	34
102549	Seite 38	20	107386	Seite 6	9	108601	Seite 18	20	122103	Seite 46	19
102551	Seite 34	25	107444	Seite 10	26	108601	Seite 20	19	122419	Seite 50	13
102552	Seite 34	26	107444	Seite 12	7	108671	Seite 2	37	122466	Seite 46	23
102552	Seite 42	29	107444	Seite 14	7	109525	Seite 8	8	122471	Seite 32	40
102556	Seite 38	21	107444	Seite 16	7	115916	Seite 46	24	122556	Seite 50	6
102557	Seite 34	21	107444	Seite 18	8	115970	Seite 30	13	122712	Seite 22	19
102557	Seite 40	21	107444	Seite 20	8	115972	Seite 26	18	122712	Seite 24	17

NUMMERNVERZEICHNISS INDEX OF NUMBERS LIST NUMERIQUE

Bestell-Nr.	Seite	Pos.	Bestell-Nr.	Seite	Pos.	Bestell-Nr.	Seite	Pos.	Bestell-Nr.	Seite	Pos.
Part No.	Page	Pos.	Part No.	Page	Pos.	Part No.	Page	Pos.	Part No.	Page	Pos.
122735	Seite 32	2	126821	Seite 4	11	127814	Seite 32	26	128440	Seite 6	11
122740	Seite 50	11	126821	Seite 12	8	127849	Seite 2	43	128441	Seite 26	17
122753	Seite 10	27	126821	Seite 14	8	127850	Seite 2	42	128489	Seite 8	7
122753	Seite 12	20	126821	Seite 16	8	127861	Seite 34	24	128624	Seite 6	6
122753	Seite 14	22	126821	Seite 18	9	127861	Seite 40	24	128625	Seite 6	7
122753	Seite 16	21	126821	Seite 20	9	127861	Seite 42	27	128626	Seite 6	8
122753	Seite 18	21	126880	Seite 2	24	127902	Seite 30	17	128681	Seite 8	11
122753	Seite 20	18	127112	Seite 24	8	127918	Seite 44	4	128714	Seite 10	23
122807	Seite 2	9	127201	Seite 22	23	127937	Seite 22	8	128724	Seite 28	8
122903	Seite 22	25	127202	Seite 22	24	127975	Seite 8	4	128740	Seite 30	41
122913	Seite 10	16	127203	Seite 22	22	127978	Seite 30	5	128748	Seite 24	46
122913	Seite 12	17	127204	Seite 22	9	127980	Seite 30	15	128748	Seite 44	11
122913	Seite 14	17	127213	Seite 32	39	127993	Seite 14	13	128772	Seite 14	11
122913	Seite 16	17	127213	Seite 48	7	127993	Seite 16	13	128772	Seite 16	11
122913	Seite 18	16	127214	Seite 32	36	127993	Seite 18	14	128772	Seite 18	12
123018	Seite 14	23	127214	Seite 48	6	127993	Seite 20	14	128772	Seite 20	12
123018	Seite 16	23	127215	Seite 48	1	128030	Seite 30	37	128773	Seite 14	12
123256	Seite 30	29	127252	Seite 2	10	128031	Seite 30	38	128773	Seite 16	12
123261	Seite 18	22	127252	Seite 24	22	128035	Seite 30	39	128773	Seite 18	13
123609	Seite 46	18	127253	Seite 2	11	128036	Seite 24	34	128773	Seite 20	13
123753	Seite 22	11	127254	Seite 22	26	128038	Seite 30	46	130256	Seite 2	25
123756	Seite 22	12	127268	Seite 6	10	128039	Seite 30	47	130256	Seite 28	9
123774	Seite 50	5	127274	Seite 10	6	128041	Seite 8	13	130391	Seite 2	33
124134	Seite 28	4	127274	Seite 18	5	128041	Seite 46	5	130655	Seite 32	14
124151	Seite 38	17	127274	Seite 20	5	128051	Seite 2	41	130655	Seite 44	13
124279	Seite 46	20	127274	Seite 46	2	128051	Seite 28	13	131445	Seite 2	12
124330	Seite 22	31	127289	Seite 30	12	128058	Seite 24	45	132494	Seite 30	6
124445	Seite 2	15	127291	Seite 10	15	128058	Seite 32	11	132553	Seite 36	11
124451	Seite 20	23	127291	Seite 14	16	128058	Seite 44	10	132997	Seite 42	5
124504	Seite 10	21	127291	Seite 16	16	128063	Seite 10	9	133026	Seite 50	8
124512	Seite 2	45	127454	Seite 22	13	128063	Seite 12	3	133165	Seite 50	14
124512	Seite 30	27	127468	Seite 6	20	128063	Seite 14	3	133353	Seite 48	9
124512	Seite 32	35	127474	Seite 24	32	128063	Seite 16	3	133598	Seite 28	11
124512	Seite 48	3	127476	Seite 30	44	128063	Seite 18	3	134405	Seite 6	23
124687	Seite 32	38	127510	Seite 26	19	128063	Seite 20	3	134924	Seite 6	22
124702	Seite 24	29	127564	Seite 4	15	128070	Seite 30	1	135238	Seite 6	4
124810	Seite 22	34	127564	Seite 12	12	128092	Seite 8	16	135239	Seite 6	16
124811	Seite 22	33	127564	Seite 22	17	128101	Seite 8	17	137008	Seite 48	15
124915	Seite 24	14	127570	Seite 24	41	128107	Seite 6	5	140016	Seite 2	36
124944	Seite 48	8	127570	Seite 32	7	128112	Seite 6	19	140171	Seite 4	17
126242	Seite 4	6	127570	Seite 44	6	128120	Seite 30	2	150083	Seite 24	40
126319	Seite 6	14	127579	Seite 24	33	128121	Seite 22	30	150084	Seite 44	5
126377	Seite 10	10	127581	Seite 30	53	128170	Seite 30	10	150093	Seite 14	9
126377	Seite 12	4	127725	Seite 32	42	128188	Seite 26	11	150093	Seite 16	9
126377	Seite 14	4	127728	Seite 46	10	128232	Seite 48	10	150093	Seite 18	10
126377	Seite 16	4	127736	Seite 2	18	128233	Seite 48	12	150093	Seite 20	10
126377	Seite 18	4	127764	Seite 22	35	128271	Seite 26	15	150094	Seite 22	15
126377	Seite 20	4	127770	Seite 8	2	128304	Seite 48	16	150248	Seite 46	22
126662	Seite 24	48	127771	Seite 6	13	128306	Seite 48	11	150322	Seite 22	28
126662	Seite 32	15	127780	Seite 4	13	128339	Seite 32	23	150423	Seite 10	14
126662	Seite 44	14	127780	Seite 12	10	128339	Seite 48	13	150423	Seite 14	15
126667	Seite 32	8	127789	Seite 6	12	128356	Seite 32	34	150423	Seite 16	15
126691	Seite 26	2	127806	Seite 22	29	128356	Seite 48	2	150447	Seite 24	6
126747	Seite 8	5	127807	Seite 2	4	128393	Seite 8	12	150467	Seite 24	11
126773	Seite 10	4	127807	Seite 22	32	128393	Seite 10	13	150470	Seite 24	12
126821	Seite 2	21	127808	Seite 24	28	128429	Seite 2	38	150471	Seite 24	9

NUMMERNVERZEICHNISS INDEX OF NUMBERS LIST NUMERIQUE

Bestell-Nr.	Seite	Pos.	Bestell-Nr.	Seite	Pos.	Bestell-Nr.	Seite	Pos.	Bestell-Nr.	Seite	Pos.
Part No.	Page	Pos.	Part No.	Page	Pos.	Part No.	Page	Pos.	Part No.	Page	Pos.
150473	Seite 24	13	152063	Seite 20	11	152950	Seite 30	11	162245	Seite 16	28
150501	Seite 24	2	152100	Seite 30	16	152955	Seite 20	22	162245	Seite 26	8
150512	Seite 22	3	152140	Seite 32	33	152955	Seite 48	14	162745	Seite 30	3
150519	Seite 24	38	152149	Seite 18	18	152960	Seite 6	2	163075	Seite 30	51
150530	Seite 10	2	152151	Seite 20	17	152961	Seite 6	17	163797	Seite 2	27
150530	Seite 24	5	152254	Seite 30	32	152962	Seite 6	3	163851	Seite 50	15
150569	Seite 32	22	152499	Seite 32	41	152965	Seite 30	25	163986	Seite 28	16
150574	Seite 26	9	152584	Seite 22	16	152966	Seite 28	15	164264	Seite 30	48
150581	Seite 32	24	152620	Seite 2	5	152967	Seite 2	35	164266	Seite 28	12
150624	Seite 24	10	152716	Seite 30	18	152968	Seite 30	45	164301	Seite 2	8
150626	Seite 20	20	152746	Seite 6	1	152969	Seite 30	34	164333	Seite 4	14
150750	Seite 50	10	152747	Seite 30	7	152970	Seite 30	33	164333	Seite 12	11
150839	Seite 12	5	152761	Seite 8	6	152972	Seite 10	17	164570	Seite 32	5
150839	Seite 14	5	152763	Seite 8	3	152973	Seite 44	2	164676	Seite 2	32
150839	Seite 16	5	152768	Seite 30	8	152979	Seite 4	1	164694	Seite 30	26
150839	Seite 18	6	152801	Seite 14	2	152983	Seite 26	3	164811	Seite 30	9
150839	Seite 20	6	152801	Seite 16	2	152992	Seite 2	30	164855	Seite 4	2
150856	Seite 20	21	152807	Seite 4	12	152996	Seite 24	42	165782	Seite 44	1
150856	Seite 26	12	152807	Seite 12	9	152996	Seite 44	7	165821	Seite 32	3
150862	Seite 22	14	152811	Seite 2	22	153011	Seite 34	1	166595	Seite 50	3
150913	Seite 14	30	152845	Seite 2	17	153015	Seite 24	36	166596	Seite 50	4
150913	Seite 16	30	152851	Seite 14	26	153016	Seite 24	37	489353	Seite 10	3
150913	Seite 18	23	152851	Seite 16	26	153104	Seite 42	1	489353	Seite 20	15
150913	Seite 20	24	152851	Seite 26	7	153216	Seite 48	4	489353	Seite 22	1
150915	Seite 26	13	152852	Seite 4	16	153224	Seite 48	18	489353	Seite 24	1
150927	Seite 24	23	152857	Seite 14	19	153226	Seite 48	19	489401	Seite 22	7
150969	Seite 24	24	152857	Seite 16	19	153248	Seite 2	31	489422	Seite 12	15
150972	Seite 24	21	152858	Seite 12	18	153248	Seite 40	1	489422	Seite 18	15
151084	Seite 24	7	152859	Seite 10	20	153391	Seite 50	16	489422	Seite 22	2
151109	Seite 12	1	152860	Seite 10	22	153468	Seite 46	4	489422	Seite 24	19
151109	Seite 14	1	152868	Seite 30	43	153502	Seite 32	29	489466	Seite 10	24
151109	Seite 16	1	152869	Seite 24	31	153529	Seite 2	1	489466	Seite 12	19
151109	Seite 18	1	152869	Seite 30	42	153532	Seite 50	17	489466	Seite 14	20
151109	Seite 20	1	152885	Seite 10	8	153534	Seite 50	1	489466	Seite 16	20
151148	Seite 24	20	152890	Seite 12	2	153535	Seite 50	2	489466	Seite 18	19
151225	Seite 24	35	152894	Seite 10	1	153538	Seite 8	9	489823	Seite 14	14
151231	Seite 4	4	152899	Seite 24	27	153539	Seite 8	10	489823	Seite 16	14
151241	Seite 4	5	152902	Seite 24	30	153540	Seite 8	1	489823	Seite 22	27
151266	Seite 26	1	152913	Seite 2	2	153541	Seite 10	12	489823	Seite 24	26
151282	Seite 24	39	152914	Seite 4	8	153735	Seite 46	3	489856	Seite 30	54
151282	Seite 32	6	152915	Seite 4	3	153738	Seite 46	1			
151302	Seite 50	12	152916	Seite 12	13	153742	Seite 46	12			
151454	Seite 30	40	152917	Seite 36	1	153743	Seite 46	16			
151719	Seite 48	17	152918	Seite 30	49	153744	Seite 46	9			
151736	Seite 18	2	152920	Seite 30	20	153745	Seite 46	17			
151736	Seite 20	2	152921	Seite 30	21	154015	Seite 2	23			
151817	Seite 30	52	152923	Seite 26	16	154041	Seite 26	10			
151822	Seite 2	39	152925	Seite 26	14	161098	Seite 2	3			
151852	Seite 22	6	152926	Seite 30	36	161323	Seite 30	31			
151860	Seite 32	17	152930	Seite 30	35	161351	Seite 30	4			
151874	Seite 32	1	152931	Seite 28	3	161529	Seite 50	9			
151944	Seite 30	19	152934	Seite 28	2	162090	Seite 32	30			
152063	Seite 10	18	152937	Seite 28	7	162091	Seite 32	31			
152063	Seite 14	10	152941	Seite 28	1	162092	Seite 32	32			
152063	Seite 16	10	152948	Seite 32	20	162245	Seite 2	19			
152063	Seite 18	11	152949	Seite 32	21	162245	Seite 14	28			



Notizen / Notes



Ruled lines for writing notes.

fella.eu



FELLA-Werke GmbH
Fellastr. 1-3 • D-90537 Feucht
Tel.: +49 (0)9128 - 73229 • Fax +49 (0)9128 - 73110
Service@fella.eu



ET